

海老川老人福祉センター増改築工事

目次

A-1	仕様書 (1)	
A-2	仕様書 (2)	
A-3	仕様書 (3)	
A-4	仕様書 (4)	
A-5	仕様書 (5)	
A-6	仕様書 (6)	
A-7	設計概要・仕上表	
A-8	仕上リスト	
A-9	求積図・配置図・付近見取図	S=1/200・3000
A-10	平面図	S=1/100
A-11	立面図・断面図	S=1/100
A-12	矩計図	S=1/30
A-13	平面詳細図	S=1/50
A-14	展開図	S=1/50
A-15	基礎伏図・床伏図・小屋伏図	S=1/100・30
A-16	軸組図	S=1/50
A-17	各部詳細図	S=1/5
A-18	天井伏図・建具配置図	S=1/100
A-19	金属製・木製建具リスト	S=1/50
A-20	家具リスト・外部階段・スロープ詳細図	S=1/20・50
A-21	平面図・屋根伏図解体工事	S=1/100
A-22	立面図解体工事	S=1/100
A-23	平面詳細図解体工事	S=1/50
A-24	展開図	S=1/50

仕 様 書

海老川老人福祉センター増改築

工事

1 工事概要

- | | | | |
|---------|--|----------------------|------|
| 1. 工事場所 | 高知市 朝倉 已 422 番地 1 | | |
| 2. 敷地面積 | 881.25 m ² | | |
| 3. 工事種目 | 1) 建築主体工事
2) 外構工事 (進入路、→ 日ハキ、スロープ)
3) 解体撤去工事 | | |
| 床面積 | 既存 (R.C) | 165.6 m ² | 平数 彦 |
| | 増築 (W.) | 46.73 | → |
| 4. 別途工事 | <input type="checkbox"/> 電気設備工事 <input type="checkbox"/> 機械設備工事 <input type="checkbox"/> ガス設備工事 <input type="checkbox"/> 昇降機設備工事 <input type="checkbox"/> 植栽工事
<input type="checkbox"/> 合併処理装置設置工事 <input type="checkbox"/> 外構工事 <input type="checkbox"/> | | |
| 5. 概成工期 | 完成期限の 10 日前 (平成 年 月 日) | | |

11 建築工事仕様

1. 図面及び特記事項に記載されていない事項は、全て建設大臣官房官庁営繕部監修「建築工事共通仕様書（平成9年版）」及び「建築改修工事共通仕様書（平成10年版）」による。
2. 特記仕様
- 1) 項目は、番号に○印の付いたものを適用する。
 - 2) 特記事項は、◎印の付いたものを適用する。
◎印のつかない場合は、◎印の付いたものを適用する。
◎印と◎印の付いた場合は、共に適用する。
 - 3) 特記事項に記載の()内表示番号は、「建築工事共通仕様書」の当該項目、当該図又は当該表を示す。

章	項 目	特 記 事 項
1 一 般 共 通 事 項	① 適用基準等	※建築工事標準詳細図 建設大臣官庁官庁営繕部監修（平成5年版） ※敷地調査共通仕様書 建設大臣官庁官庁営繕部監修（平成5年版） ・鉄骨設計標準図 建設大臣官庁官庁営繕部監修（平成2年版） ・
2	工事実績情報の登録	・適用する ・適用しない (1.1.4)
③	発生材の処理	建設廃棄物の運搬、処分等については、1.1.13により適切に処分するものとし、事前に監督職員に処理計画書を提出する。 建設廃棄物の運搬或いは処分を他業者に委託する場合は、本工事についての書面による委託契約を行い、処理計画書にその写しを添付する。 自己処分場で処分する場合は、その処分場が関係法令の規定に適合する旨の資料を提出し、監督職員の現地立会を受けたうえで承諾を得る。（積替・保管についても同様とする） 建設廃棄物を搬出する全車両（台数）について、現場搬出時及び処分場到着時の各々につき1枚以上の写真撮影をし、マニフェストA票の写しと共に随時、監督職員に報告する。 （工事名、日付、車両ナンバー、該当車両のその日の回数等を記入した黒板を入れて撮影する） 産業廃棄物マニフェストは、後日その写しを整理し、処理量等のリストを添付のうえ監督職員に提出する。 ・引き渡しを要するもの（・） (1.1.13) ○現場再利用を図るもの（○下足端、流し台、サナタナ、水セリナ、アルミスクリーン、木製建具6枚） ○再生資源化を図るもの（○コンクリート塊 ・アスファルト塊 ・建設発生木材 ・） ・特別管理産業廃棄物の処理方法（・）
④	工事週報	工事の全般的な経過及び次週の工事予定を記載した週報を監督職員に提出する。 (1.2.4)
⑤	電気保安技術者	・適用する ・適用しない (1.3.3)
⑥	施工条件	施工時間 ※1.3.5 (a) (1) による ・ (1.3.5) ・専任の保安員の配置（ ） ・その他の施工条件（ ）
⑦	技能士	※適用する（○：一級、●：二級） ・適用しない (1.5.2) ○●とび ○○型枠工事 ○○鉄筋組立て ○○コンクリート圧送工事 ○○コンクリートロック工事 ・○アスファルト防水工事 ・○合成ゴムシート防水工事 ・○ウレタンゴム系塗膜防水工事 ・○石張り ○○シーリング防水工事 ○○タイル張り ○○大工工事 ○○かわらぶき ○○建築板金 ・●スレート工事 ○○鋼製下地工事 ○○左官 ○○ビル用サツ施工 ○○ガラス工事 ○○木製建具製作 ○○ガラスタタキ床仕上げ工事 ・●カーペット床仕上げ工事 ○○ボード仕上げ工事 ○○建築塗装 ○○壁装 ・○畳製作 ○○家具加工 ・○造園 ・（単一）木製樹脂注入工事 ・（単一）金属製バルコニー工事

章	項	目
---	---	---

特 記 事 項

- | ⑧ | 建築材料等 | 本工事に使用する材料等のうち、特定のものが特記された場合は、設計図書に規定するもの又はこれらと同等のものとする。（記載順序は不同）また、「評価名簿による」と特記されたものについては、建設大臣官庁官庁営繕部監修「建築材料・設備機材等品質性能評価事業建築材料等評価名簿」によるもの又は評価の内容についてこれらと同等と認められるものとする。
ただし、同等とする場合は、監督職員の承諾を受ける。 | | | | | | | | | | | | | | | | | | | | | | | | | | | | | | |
|----|-------------------|---|---------|----------------|------|----|-------------|----|---------|---------|---------|----------------|----|-------|----------|---------|--------------|----|-------|---------|---------|---|--|--|---------|---------|--|--|------|-----|---------|------------|
| ⑨ | 特別な材料の工法 | 建築工事共通仕様書に記載されていない特別な材料の工法は、監督職員の承諾を受けて当該材料製造所の指定する工法による。 | | | | | | | | | | | | | | | | | | | | | | | | | | | | | | |
| 10 | 完成図（施工図・施工計画書を除く） | 種類及び記入内容 ※表1.7.1による (1.7.2)
様式等 ・1.7.2(b)による ※A3版マイラー
・CADにより作成し、データで提出（CADデータの貸与 ・有 ・無） | | | | | | | | | | | | | | | | | | | | | | | | | | | | | | |
| ⑪ | 施工図・施工計画書 | 1章7節に定める施工図、施工計画書として、以下のものを提出する。 (1.7.1) (1.7.2)
・鉄筋配筋図（納まり図含む） ・コンクリート躯体図 ・鉄骨製作図 ・
・カーテンウォール製作図 カーテンウォール施工計画書 ◎ 特記
施工図の記載内容及び記載水準は、「建築・設備工事施工図の描き方（建設大臣官庁官庁営繕部監修、平成元年3月）」に準じたものとする。
提出した施工図及び施工計画書の著作に係わる当該建物に限る使用権は、発注者に移譲するものとする。 | | | | | | | | | | | | | | | | | | | | | | | | | | | | | | |
| ⑫ | 保全に関する資料 | 提出部数 ※1部 (1.7.3) | | | | | | | | | | | | | | | | | | | | | | | | | | | | | | |
| ⑬ | 完成写真 | 下記のものを用意し監督職員に提出する。（※カラー ・モノクローム）
<table border="1"> <thead> <tr> <th>位置</th><th>分類・規格</th><th>撮影枚数</th><th>部数</th><th>原版の大きさ (mm)</th></tr> </thead> <tbody> <tr> <td>各室</td><td>手札版（L版）</td><td>※2枚 ・ 枚</td><td>※1部 ・ 部</td><td>※ 100 × 125 以上</td></tr> <tr> <td>外部</td><td>キャビネ版</td><td>※4枚 ・ 2枚</td><td>※1部 ・ 部</td><td>・ 24 × 36 以上</td></tr> <tr> <td>外部</td><td>半切パネル</td><td>※1枚 ・ 枚</td><td>※1部 ・ 部</td><td>・</td></tr> <tr> <td></td><td></td><td>※1枚 ・ 枚</td><td>※1部 ・ 部</td><td></td></tr> <tr> <td></td><td>スライド</td><td>・ 枚</td><td>※1部 ・ 部</td><td>24 × 36 以上</td></tr> </tbody> </table> <p>撮影業者は監督職員の承諾する撮影業者とし、撮影箇所は監督職員と協議する。
半切りパネルの枠の質 ・木製枠 ◎アルミ枠</p> | 位置 | 分類・規格 | 撮影枚数 | 部数 | 原版の大きさ (mm) | 各室 | 手札版（L版） | ※2枚 ・ 枚 | ※1部 ・ 部 | ※ 100 × 125 以上 | 外部 | キャビネ版 | ※4枚 ・ 2枚 | ※1部 ・ 部 | ・ 24 × 36 以上 | 外部 | 半切パネル | ※1枚 ・ 枚 | ※1部 ・ 部 | ・ | | | ※1枚 ・ 枚 | ※1部 ・ 部 | | | スライド | ・ 枚 | ※1部 ・ 部 | 24 × 36 以上 |
| 位置 | 分類・規格 | 撮影枚数 | 部数 | 原版の大きさ (mm) | | | | | | | | | | | | | | | | | | | | | | | | | | | | |
| 各室 | 手札版（L版） | ※2枚 ・ 枚 | ※1部 ・ 部 | ※ 100 × 125 以上 | | | | | | | | | | | | | | | | | | | | | | | | | | | | |
| 外部 | キャビネ版 | ※4枚 ・ 2枚 | ※1部 ・ 部 | ・ 24 × 36 以上 | | | | | | | | | | | | | | | | | | | | | | | | | | | | |
| 外部 | 半切パネル | ※1枚 ・ 枚 | ※1部 ・ 部 | ・ | | | | | | | | | | | | | | | | | | | | | | | | | | | | |
| | | ※1枚 ・ 枚 | ※1部 ・ 部 | | | | | | | | | | | | | | | | | | | | | | | | | | | | | |
| | スライド | ・ 枚 | ※1部 ・ 部 | 24 × 36 以上 | | | | | | | | | | | | | | | | | | | | | | | | | | | | |
| ⑭ | 工事写真 | 工事写真はE版とし、工事の内容、日付等必要事項を記入し1部提出する。（A4版台紙）
（工事検査時の写真は нега共に出す）
撮影方法は、建設大臣官庁官庁営繕部監修「工事写真の撮り方建築編」による。 | | | | | | | | | | | | | | | | | | | | | | | | | | | | | | |
| ⑮ | 工事日報 | 着工日から完成日まで工事内容、材料、機材、作業員出役状況、打合せ事項、監督職員の指示事項、検査等必要事項を記入のうえ1部提出する。なお、工場加工人役等も別記する。 | | | | | | | | | | | | | | | | | | | | | | | | | | | | | | |
| ⑯ | 火災保険 | 着工時に火災保険を締結し、写しを提出する。
契約金額は請負金額に相当する額とする。
受取人は高知市長とし契約工期以後30日を越える日数を保険期間とする。 | | | | | | | | | | | | | | | | | | | | | | | | | | | | | | |
| ⑰ | 下請負者の報告 | 各下請負者については下請負契約前に監督職員に報告する。 | | | | | | | | | | | | | | | | | | | | | | | | | | | | | | |
| ⑱ | 建設業退職金共済加入証紙の貼り付け | 工事現場で就労する作業員に証紙を交付するよう努める。又掛金納付書を契約担当課に提出する。 | | | | | | | | | | | | | | | | | | | | | | | | | | | | | | |
| 19 | 統括安全衛生管理義務者の指名 | 労働安全衛生法第30条第2項に基づく指名を行う。 (1.3.6) | | | | | | | | | | | | | | | | | | | | | | | | | | | | | | |
| 20 | 事業損失補償 | 地盤変動を原因とする建築物等の事業損失補償は高知市が定める事務要領による。
・予め覚書締結を指定する工事
◎工事施工中及び完了後損害が発生した場合、その時点で覚書を締結する工事 | | | | | | | | | | | | | | | | | | | | | | | | | | | | | | |
| 21 | 契約の保証 | ◎ 金銭的保証方式とする。 | | | | | | | | | | | | | | | | | | | | | | | | | | | | | | |

- | ① | 監督職員事務所 | ※設ける (号) ○設けない | (2.3.3) (表2.3.1) | | | | | | | | | | | | | | | | | | | | | | | | | | | | | | | | | | | | | | | | | | | | | | | | | | | | | | | | | | | | | | | | | | | | | | | | |
|--------|-----------------|---|------------------|-------|----------|--|---------|--|--|---------|-------|------|-----|-----|-------|-------|--|--|-----|---|---|---|---|---|--|--|-------|-------|---------|---------|-------|---------|--|--|-----|---|---|---|---|---|--|--|-------|--------|-------|-------|-------|----------|--|--|-----|----|---|---|---|---|--|--|-------|-------|--|--|--|--|--|--|-----|---|--|--|--|--|--|--|--|
| 2 | 監督職員事務所の
備品等 | <table border="1"> <tr> <th colspan="7">備品等の設置</th> <th>(2.3.3)</th> </tr> <tr> <td>備品の種類</td> <td>机・椅子</td> <td>書 棚</td> <td>黒 板</td> <td>製 図 板</td> <td>掛 時 計</td> <td></td> <td></td> </tr> <tr> <td>数 量</td> <td>組</td> <td>台</td> <td>枚</td> <td>台</td> <td>個</td> <td></td> <td></td> </tr> <tr> <td>備品の種類</td> <td>温 度 計</td> <td>ゴ ム 長 靴</td> <td>雨 が っ ぱ</td> <td>保 護 帽</td> <td>懐 中 電 灯</td> <td></td> <td></td> </tr> <tr> <td>数 量</td> <td>個</td> <td>足</td> <td>着</td> <td>個</td> <td>個</td> <td></td> <td></td> </tr> <tr> <td>備品の種類</td> <td>衣類ロッカー</td> <td>冷暖房機器</td> <td>消 火 器</td> <td>湯 沸 器</td> <td>加入電話の付属器</td> <td></td> <td></td> </tr> <tr> <td>数 量</td> <td>人用</td> <td>台</td> <td>個</td> <td>台</td> <td>台</td> <td></td> <td></td> </tr> <tr> <td>備品の種類</td> <td>掃 除 具</td> <td></td> <td></td> <td></td> <td></td> <td></td> <td></td> </tr> <tr> <td>数 量</td> <td>個</td> <td></td> <td></td> <td></td> <td></td> <td></td> <td></td> </tr> </table> | 備品等の設置 | | | | | | | (2.3.3) | 備品の種類 | 机・椅子 | 書 棚 | 黒 板 | 製 図 板 | 掛 時 計 | | | 数 量 | 組 | 台 | 枚 | 台 | 個 | | | 備品の種類 | 温 度 計 | ゴ ム 長 靴 | 雨 が っ ぱ | 保 護 帽 | 懐 中 電 灯 | | | 数 量 | 個 | 足 | 着 | 個 | 個 | | | 備品の種類 | 衣類ロッカー | 冷暖房機器 | 消 火 器 | 湯 沸 器 | 加入電話の付属器 | | | 数 量 | 人用 | 台 | 個 | 台 | 台 | | | 備品の種類 | 掃 除 具 | | | | | | | 数 量 | 個 | | | | | | | |
| 備品等の設置 | | | | | | | (2.3.3) | | | | | | | | | | | | | | | | | | | | | | | | | | | | | | | | | | | | | | | | | | | | | | | | | | | | | | | | | | | | | | | | | | | | |
| 備品の種類 | 机・椅子 | 書 棚 | 黒 板 | 製 図 板 | 掛 時 計 | | | | | | | | | | | | | | | | | | | | | | | | | | | | | | | | | | | | | | | | | | | | | | | | | | | | | | | | | | | | | | | | | | | | | | |
| 数 量 | 組 | 台 | 枚 | 台 | 個 | | | | | | | | | | | | | | | | | | | | | | | | | | | | | | | | | | | | | | | | | | | | | | | | | | | | | | | | | | | | | | | | | | | | | | |
| 備品の種類 | 温 度 計 | ゴ ム 長 靴 | 雨 が っ ぱ | 保 護 帽 | 懐 中 電 灯 | | | | | | | | | | | | | | | | | | | | | | | | | | | | | | | | | | | | | | | | | | | | | | | | | | | | | | | | | | | | | | | | | | | | | | |
| 数 量 | 個 | 足 | 着 | 個 | 個 | | | | | | | | | | | | | | | | | | | | | | | | | | | | | | | | | | | | | | | | | | | | | | | | | | | | | | | | | | | | | | | | | | | | | | |
| 備品の種類 | 衣類ロッカー | 冷暖房機器 | 消 火 器 | 湯 沸 器 | 加入電話の付属器 | | | | | | | | | | | | | | | | | | | | | | | | | | | | | | | | | | | | | | | | | | | | | | | | | | | | | | | | | | | | | | | | | | | | | | |
| 数 量 | 人用 | 台 | 個 | 台 | 台 | | | | | | | | | | | | | | | | | | | | | | | | | | | | | | | | | | | | | | | | | | | | | | | | | | | | | | | | | | | | | | | | | | | | | | |
| 備品の種類 | 掃 除 具 | | | | | | | | | | | | | | | | | | | | | | | | | | | | | | | | | | | | | | | | | | | | | | | | | | | | | | | | | | | | | | | | | | | | | | | | | | |
| 数 量 | 個 | | | | | | | | | | | | | | | | | | | | | | | | | | | | | | | | | | | | | | | | | | | | | | | | | | | | | | | | | | | | | | | | | | | | | | | | | | |
| ③ | 工事用水・電力 | 構内既存の施設 (用水) ○利用できる (・有償 ○無償) ※利用できない
構内既存の施設 (電力) ○利用できる (・有償 ○無償) ※利用できない | | | | | | | | | | | | | | | | | | | | | | | | | | | | | | | | | | | | | | | | | | | | | | | | | | | | | | | | | | | | | | | | | | | | | | | | | |
| ④ | 仮囲い | ※図示 ○ 外部 H1800 ガードフェンス程度
内部、ローカへ集会所、向に付壁 →→→ ベニヤ等仮止メ | | | | | | | | | | | | | | | | | | | | | | | | | | | | | | | | | | | | | | | | | | | | | | | | | | | | | | | | | | | | | | | | | | | | | | | | | |
| ⑤ | 整地・踏片付 | ※原形の復旧
・良土にて設計地盤まで盛土整地する。 範囲 () 厚さ () | (2.4.1) | | | | | | | | | | | | | | | | | | | | | | | | | | | | | | | | | | | | | | | | | | | | | | | | | | | | | | | | | | | | | | | | | | | | | | | | |

章	項	目
---	---	---

特記事項

- | 3 | 土工事 | ① 埋戻し及び盛土 | 種別 ・ A種 ・ B種 ・ C種 ・ D種 | (3. 2. 3) (表3. 2. 1) | | | | | | | | | | | | | | | | | | |
|---------------------|---|-------------------|--|----------------------|----------|--------------|-------|------|----------|-----|--|--|--|--|--|-----|--|--|--|--|--|--|
| | | ② 建設発生土の処理 | ※構外搬出適切処理（処理地に法の規制のない旨を監督職員に報告する）
・ 構内指示の場所に敷き均し
・ 構内指示の場所にたい積
・ 構外指示の場所に処分（搬出調書等を提出する）
・ 受入れ施設名：
・ 受入れ場所：
・ 仮置き場所： | (3. 2. 5) | | | | | | | | | | | | | | | | | | |
| 4 | 地業工事 | 1 既製
コンクリート杭地業 | 種類 (4. 2. 2) (表4. 2. 1)
・ 最高強度プレストレストコンクリート杭（※評価品 ・ J I S規格品）
寸法及び継手 (4. 2. 2) (表4. 2. 1) <table border="1"> <thead> <tr> <th></th><th>杭径 (mm)</th><th>杭長 (mm) 及び種類</th><th>継手数</th><th>セット数</th><th>備 考</th></tr> </thead> <tbody> <tr> <td>試験杭</td><td></td><td></td><td></td><td></td><td></td></tr> <tr> <td>本 杭</td><td></td><td></td><td></td><td></td><td></td></tr> </tbody> </table> 杭頭の切断方法 ※ダイヤモンドカッター ・ (4. 2. 7)
杭先端部形状 ※開放型 ・ 閉そく平たん型 ・ (4. 2. 2)
工法 ・ 打込み工法 (4. 2. 3) (4. 2. 4) (4. 2. 5)
・ 認定埋込み杭工法
・ セメントミルク工法
杭打機の種類 ※3点支持式クローラクレーン ・ | | 杭径 (mm) | 杭長 (mm) 及び種類 | 継手数 | セット数 | 備 考 | 試験杭 | | | | | | 本 杭 | | | | | | |
| | 杭径 (mm) | 杭長 (mm) 及び種類 | 継手数 | セット数 | 備 考 | | | | | | | | | | | | | | | | | |
| 試験杭 | | | | | | | | | | | | | | | | | | | | | | |
| 本 杭 | | | | | | | | | | | | | | | | | | | | | | |
| 2 場所打ち
コンクリート杭地業 | 鉄筋の種類・記号 5章鉄筋工事の鉄筋の種類による (4. 4. 3)
コンクリートの種別 ・ A種 ・ B種 (4. 4. 3) (表4. 4. 1)
コンクリートの設計基準強度 () kg/cm ² (4. 4. 3)
工法 ・ アースドリル工法 (安定液 ※使用する ・ 使用しない) (4. 4. 4)
・ リバース工法
・ オールケーシング工法（孔内の水張り ※行方 ・ 行わない）
・ 建築基準法第38条により認定された工法 ()
支持地盤 ※図示 ・ (4. 4. 4)
側壁測定装置 ・ 適用する ・ 適用しない (4. 4. 4)
試験杭 <table border="1"> <tbody> <tr> <td>杭の本数</td><td>※最初の1本 ・</td></tr> <tr> <td>杭の種類</td><td>※本杭と同じ ・</td></tr> <tr> <td>杭の長さ</td><td>() m</td></tr> <tr> <td>杭の断面</td><td>※本杭と同じ ・</td></tr> </tbody> </table> | 杭の本数 | ※最初の1本 ・ | 杭の種類 | ※本杭と同じ ・ | 杭の長さ | () m | 杭の断面 | ※本杭と同じ ・ | | | | | | | | | | | | | |
| 杭の本数 | ※最初の1本 ・ | | | | | | | | | | | | | | | | | | | | | |
| 杭の種類 | ※本杭と同じ ・ | | | | | | | | | | | | | | | | | | | | | |
| 杭の長さ | () m | | | | | | | | | | | | | | | | | | | | | |
| 杭の断面 | ※本杭と同じ ・ | | | | | | | | | | | | | | | | | | | | | |
| ③ 砂利地業 | 材料 ※切込み砂利、切込み碎石 ※再生クラッシュラン（直接基礎下を除く） (4. 5. 2)
厚さ ※図示 ・ 60 ・ 100 (4. 5. 4) | | | | | | | | | | | | | | | | | | | | | |
| ④ 床下防湿層 | 施工箇所 ※建物内土間スラブ及び土間コンクリート下（ピット下を除く） (4. 5. 6)
・ 図示
◎ポリエチレンフィルムの厚さ ※0. 15mm ・
・ ポリスチレンホームの厚さ ※25mm ・ | | | | | | | | | | | | | | | | | | | | | |
| 5 地盤の載荷試験 | 試験位置（ 箇所） ※図示 ・ (4. 6. 3)
試験深さ ・ 設計G Lより（ ） m
試験対象土質 ・
最大荷重 ・ （ ） t
試験の方法は、「敷地調査共通仕様書」4章9節による | | | | | | | | | | | | | | | | | | | | | |

- | | | | |
|-------|-----------|---------------------------|---------------------------|
| 5 | 鉄筋の種類 | (5. 2. 1) (表5. 2. 1) | |
| | | 種類の記号 | 径 (mm) |
| | | ※ SD295A | ϕ_{10} , ϕ_{13} |
| | | ※ SD345 | |
| 鉄筋工事 | 鉄筋の種類 | | |
| | | ※ SD390 | |
| | | ※ | |
| | | | |
| 5 | 溶接金網 | (5. 2. 2) | |
| | | 網目の形状、寸法 | ● 150 未満 |
| 鉄筋の継手 | 鉄線の径 (mm) | ● 6 ^号 | |
| | | | |
| 5 | 鉄筋の継手 | (5. 3. 1) (表5. 3. 1) | |
| | | 部 位 | 接 合 方 法 |
| | | 柱・梁の主筋 | ※ガス圧接 ・ |
| | | その他 | ※重ね継手 ・ |
| 鉄筋工事 | 鉄筋の継手 | ϕ_{10} , ϕ_{13} | |
| | | | |



スパイラル建築研究所 高知市神田716-3 知事登録第888号 代表 依光敏明 大臣登録第146044号 TEL 0888(33) 3547	高知市 都市建設部 建築課 1級建築士登録第 125377号 建築課長 中橋暁昭 11.10	工事名			課長	補佐	係長	設計	作成	図面番号 A / 1
		海老川老人福祉センター増改築工事								
		図面名	仕様書 (1)	縮尺	1/	作図			年 月 日	

章	項目	特記事項	章	項目	特記事項	章	項目	特記事項																																				
8	④鉄筋のかぶり厚さ	※かぶり厚さは目地底から算定する。 ・耐久上不利な箇所のかぶり厚さは下表による。(5.3.2) <table><tr><td>施工箇所等</td><td>表5.3.6の値に加える数値(mm)</td></tr><tr><td>柱、梁、壁及び庇等の外気に接する打増し面</td><td>※10</td></tr></table>	施工箇所等	表5.3.6の値に加える数値(mm)	柱、梁、壁及び庇等の外気に接する打増し面	※10	8	⑧打放し仕上げの種別	※せき板の材料として合板を用いる場合(6.2.5)(6.6.7)(6.9.3)(表6.2.3) <table><tr><td>種別</td><td>施工箇所</td></tr><tr><td>○A種</td><td>擁壁(吹込み取付20)</td></tr><tr><td>・B種</td><td></td></tr><tr><td>・C種</td><td></td></tr></table> ・せき板の材料として合板を用いない場合 建設技術評価「鉄筋コンクリート建築物等における床型枠用鋼製デッキプレート」の開発」において評価を取得したもの又は評価名簿によるもの <table><tr><td>使用箇所</td><td>厚さ</td><td>備考</td></tr><tr><td></td><td></td><td></td></tr><tr><td></td><td></td><td></td></tr><tr><td></td><td></td><td></td></tr></table>	種別	施工箇所	○A種	擁壁(吹込み取付20)	・B種		・C種		使用箇所	厚さ	備考										8	①補強コンクリートブロック造	(8.2.2) <table><tr><td>ブロックの種類</td><td>厚さ(mm)</td><td>化粧前のブロックの適用箇所</td></tr><tr><td>※空洞ブロック 16</td><td>120</td><td>既存建物外壁開口部</td></tr><tr><td>・型枠用ブロック 20</td><td></td><td></td></tr><tr><td>・</td><td></td><td></td></tr></table>	ブロックの種類	厚さ(mm)	化粧前のブロックの適用箇所	※空洞ブロック 16	120	既存建物外壁開口部	・型枠用ブロック 20			・		
	施工箇所等	表5.3.6の値に加える数値(mm)																																										
	柱、梁、壁及び庇等の外気に接する打増し面	※10																																										
	種別	施工箇所																																										
	○A種	擁壁(吹込み取付20)																																										
	・B種																																											
	・C種																																											
	使用箇所	厚さ	備考																																									
ブロックの種類	厚さ(mm)	化粧前のブロックの適用箇所																																										
※空洞ブロック 16	120	既存建物外壁開口部																																										
・型枠用ブロック 20																																												
・																																												
5杭頭補強	・A形 ※B形 ・図示(5.4.1)(図5.4.1)	9	床型枠用鋼製デッキプレート	2コンクリートブロック	種類 ※表 8.3.1 ・(8.3.2) 厚さ(mm) (8.3.2) <table><tr><td>掘の高さ(m)</td><td>厚さ(mm)</td><td>化粧前のブロックの適用箇所</td></tr><tr><td>2以下</td><td>※120 ・</td><td></td></tr><tr><td>2を超える</td><td>※150 ・</td><td></td></tr></table>	掘の高さ(m)	厚さ(mm)	化粧前のブロックの適用箇所	2以下	※120 ・		2を超える	※150 ・																															
掘の高さ(m)	厚さ(mm)			化粧前のブロックの適用箇所																																								
2以下	※120 ・																																											
2を超える	※150 ・																																											
6柱頭の定着方法	※図示 ・(5.5.1)			3	ALCパネルの種類	(8.4.2.～8.4.5)(表8.4.2)(表8.4.3) <table><tr><td>種類</td><td>単位荷重(N/m2)</td><td>厚さ(mm)</td><td>取付け工法種別</td></tr><tr><td>・外壁パネル</td><td>・1177 ・1961</td><td>※100 ・</td><td>※B種 ・</td></tr><tr><td>・間仕切壁パネル</td><td>・637</td><td></td><td>・B種 ・C種 ・D種 ・E種</td></tr><tr><td>・屋根パネル</td><td>・981</td><td></td><td>※8.4.5による</td></tr><tr><td>・床パネル</td><td>・2354 ・3530</td><td>・100 ・150</td><td></td></tr></table> 出隅入隅部の目地幅(mm) ※20 ・(8.4.3)	種類	単位荷重(N/m2)	厚さ(mm)	取付け工法種別	・外壁パネル	・1177 ・1961	※100 ・	※B種 ・	・間仕切壁パネル	・637		・B種 ・C種 ・D種 ・E種	・屋根パネル	・981		※8.4.5による	・床パネル	・2354 ・3530	・100 ・150																			
種類	単位荷重(N/m2)					厚さ(mm)	取付け工法種別																																					
・外壁パネル	・1177 ・1961					※100 ・	※B種 ・																																					
・間仕切壁パネル	・637						・B種 ・C種 ・D種 ・E種																																					
・屋根パネル	・981						※8.4.5による																																					
・床パネル	・2354 ・3530					・100 ・150																																						
7帯筋	形の種別 ※H形 ・W-Ⅰ形 ・W-Ⅱ形 ・(5.5.2)(図5.5.2)					4	押出成形セメント板	(8.5.2.～8.5.4)(表8.5.1)(表8.5.2) <table><tr><td>施工箇所</td><td>表面形状</td><td>厚さ(mm)</td><td>取付け工法種別</td></tr><tr><td>・外壁パネル</td><td>※フラットパネル</td><td>・35 ・50 ・60</td><td>・A種</td></tr><tr><td></td><td>・デザインパネル(図示)</td><td>・50 ・60</td><td>・B種</td></tr><tr><td></td><td>・タイルベースパネル</td><td>・60</td><td></td></tr><tr><td>・間仕切壁パネル</td><td>※フラットパネル</td><td>・35 ・50 ・60</td><td>・B種</td></tr><tr><td></td><td>・デザインパネル(図示)</td><td>・50 ・60</td><td>・C種</td></tr><tr><td></td><td>・タイルベースパネル</td><td>・60</td><td></td></tr></table> 種類 ※無石綿タイプ(タイプⅡ) パネル相互の目地幅 ※長辺 8mm以上、短辺15mm以上 ・(8.5.3) 出隅入隅部の目地幅(mm) ※15 ・ 製造所 評価名簿による	施工箇所	表面形状	厚さ(mm)	取付け工法種別	・外壁パネル	※フラットパネル	・35 ・50 ・60	・A種		・デザインパネル(図示)	・50 ・60	・B種		・タイルベースパネル	・60		・間仕切壁パネル	※フラットパネル	・35 ・50 ・60	・B種		・デザインパネル(図示)	・50 ・60	・C種		・タイルベースパネル	・60									
施工箇所	表面形状	厚さ(mm)	取付け工法種別																																									
・外壁パネル	※フラットパネル	・35 ・50 ・60	・A種																																									
	・デザインパネル(図示)	・50 ・60	・B種																																									
	・タイルベースパネル	・60																																										
・間仕切壁パネル	※フラットパネル	・35 ・50 ・60	・B種																																									
	・デザインパネル(図示)	・50 ・60	・C種																																									
	・タイルベースパネル	・60																																										
8柱、梁の打増し補強(200mmを超す場合)	※図示 ・図5.5.4、図5.6.11(5.5.3)(5.6.3)	9	防水工事	1アスファルト防水	工法の種別(9.2.3)(表9.2.5～表9.2.11) <table><tr><td>種別</td><td>施工箇所</td><td>種別</td><td>施工箇所</td></tr><tr><td></td><td></td><td></td><td></td></tr><tr><td></td><td></td><td></td><td></td></tr><tr><td></td><td></td><td></td><td></td></tr><tr><td></td><td></td><td></td><td></td></tr></table> アスファルトの種類 ※3種 ・4種(9.2.2) 断熱材 材種 ※ JIS A9511 押出法 ^a リスレウォ-43種 ^b スパン層付き(特定フロンを含まないもの)(9.2.2) ・ 厚さ(mm) ※ 25 ・50 保護レンガ ※ JIS R1250(普通レンガ) 2種 ・(9.2.2) 立上がりコンクリートの打放し仕上げ ※表6.2.3 B種 ・(9.2.4) 脱気装置 ・設ける 種類() 数量() (表9.2.10) ・設けない			種別	施工箇所	種別	施工箇所																																	
種別	施工箇所			種別	施工箇所																																							
9梁貫通孔の補強	※H形 ・MH形 ・M形(図5.10.1)(5.10.1) ※建設技術評価制度「鉄筋コンクリート造の梁貫通補強材の開発」において評価を取得したもの又は(財)日本建築センターの評価を受けたもの			2	合成高分子系ルーフィングシート防水	2	防水層の種別(9.3.2)(表9.3.1) <table><tr><td>種別</td><td>厚さ(mm)</td><td>仕上塗料(露出の場合)</td><td>施工箇所</td></tr><tr><td>・S-1</td><td>※1.2 ・</td><td>※カラー</td><td></td></tr><tr><td>・S-2</td><td>※2.0 ・</td><td>・シルバー</td><td></td></tr><tr><td>・S-3</td><td>※2.0 ・</td><td></td><td></td></tr><tr><td>・S-4</td><td>※1.5 ・</td><td></td><td></td></tr></table>	種別	厚さ(mm)	仕上塗料(露出の場合)	施工箇所	・S-1	※1.2 ・	※カラー		・S-2	※2.0 ・	・シルバー		・S-3	※2.0 ・			・S-4	※1.5 ・																			
種別	厚さ(mm)					仕上塗料(露出の場合)	施工箇所																																					
・S-1	※1.2 ・					※カラー																																						
・S-2	※2.0 ・					・シルバー																																						
・S-3	※2.0 ・																																											
・S-4	※1.5 ・																																											
10機械吊上げ用フック	・A種 ・B種 ・C種(5.10.3)	3	塗膜防水			3	塗膜防水の種類(9.4.3)(表9.4.1)(表9.4.2) <table><tr><td>種別</td><td>施工箇所</td><td>種別</td><td>施工箇所</td></tr><tr><td></td><td></td><td></td><td></td></tr><tr><td></td><td></td><td></td><td></td></tr></table> ウレタン系塗膜防水(X-1)の脱気装置(9.4.3) ・設ける <table><tr><td>種類</td><td>材質</td><td>設置数量</td></tr><tr><td>・平面部脱気型</td><td>・ポリエチレン樹脂</td><td>・ABS樹脂</td></tr><tr><td></td><td>・ステンレス</td><td>・鋳鉄</td></tr></table> ・設けない ゴムアスファルト系塗膜防水(Y-2)の保護層(9.4.3)(表9.4.2) ・設ける ・設けない	種別	施工箇所	種別	施工箇所									種類	材質	設置数量	・平面部脱気型	・ポリエチレン樹脂	・ABS樹脂		・ステンレス	・鋳鉄																
種別	施工箇所					種別	施工箇所																																					
種類	材質					設置数量																																						
・平面部脱気型	・ポリエチレン樹脂			・ABS樹脂																																								
	・ステンレス			・鋳鉄																																								
11圧接完了後の試験	試験方法 ・超音波探傷試験 ※引張試験(5.11.9)																																											
6	コンクリート工事			①設計基準強度等	普通コンクリート(6.1.4) <table><tr><td>設計基準強度 F0(kg/cm2)</td><td>スランブ(cm)</td><td>適用箇所</td></tr><tr><td>※ 210</td><td></td><td></td></tr><tr><td>○ 180</td><td>15</td><td>全域</td></tr><tr><td>・</td><td></td><td></td></tr></table> 軽量コンクリート(6.1.4) <table><tr><td>設計基準強度 F0(kg/cm2)</td><td>スランブ(cm)</td><td>適用箇所</td></tr><tr><td>※ 210</td><td></td><td></td></tr><tr><td>・</td><td></td><td></td></tr></table>	設計基準強度 F0(kg/cm2)	スランブ(cm)	適用箇所	※ 210			○ 180	15	全域	・			設計基準強度 F0(kg/cm2)	スランブ(cm)	適用箇所	※ 210			・			7	鉄骨工事	1施工管理技術者	※適用する(鉄骨製作管理技術者) ・適用しない(7.1.4)	1	アスファルト防水												
				設計基準強度 F0(kg/cm2)	スランブ(cm)	適用箇所																																						
				※ 210																																								
		○ 180	15	全域																																								
		・																																										
		設計基準強度 F0(kg/cm2)	スランブ(cm)	適用箇所																																								
		※ 210																																										
		・																																										
		②レデーミクストコンクリートの類別	※Ⅰ類 ・Ⅱ類(6.1.5)(表6.1.1)	2床書き現寸図	・作成する ・作成しない(7.1.5)	2	床書き現寸図																																					
		③セメントの種類	※普通ポルトランドセメント又は混合セメントのA種(6.3.2)(6.13.2)(6.16.2) 上記普通ポルトランドセメントは、JIS R5210(ポルトランドセメント)に示された規定の他、次の規定に適合するものとする。 水和熱は7日目で 84cal/g以下、28日目で 96cal/g以下とする。 ・高炉セメントのB種 ・	3鋼材	(7.2.1)(表 7.2.1)(表 7.2.2) <table><tr><td>種類の記号</td><td>規格</td><td>使用箇所</td></tr><tr><td>・SS-400</td><td>※ JIS規格品</td><td></td></tr><tr><td>・</td><td>※ JIS規格品</td><td></td></tr><tr><td>・</td><td>※ JIS規格品</td><td></td></tr><tr><td>・</td><td>※ JIS規格品</td><td></td></tr><tr><td>・</td><td>※ JIS規格品</td><td></td></tr></table>	種類の記号	規格	使用箇所	・SS-400	※ JIS規格品		・	※ JIS規格品		・	※ JIS規格品		・	※ JIS規格品		・	※ JIS規格品		4高力ボルトの種類	※トルシア形高力ボルト(S10T) (7.2.2) ・JIS 形高力ボルト(F10T) ・溶融亜鉛めっき高力ボルト(F8T相当)	4			高力ボルトの種類															
		種類の記号	規格	使用箇所																																								
・SS-400	※ JIS規格品																																											
・	※ JIS規格品																																											
・	※ JIS規格品																																											
・	※ JIS規格品																																											
・	※ JIS規格品																																											
④骨材	砂利及び砂(JIS A5308)の ^a カリシカ反応性による区分 ※A ・B(6.3.3) 砕石及び砕砂(JIS A5005)の ^a カリシカ反応性による区分 ※A ・B(6.3.3) 細骨材の塩分含有量(%) ※0.04以下 ・	5ターナックル	胴の種類 ※割枠式 ・(7.2.6) ボルトの種類 ※羽子板ボルト ・	5	ターナックル																																							
5軽量コンクリート	(6.11.1)(表 6.11.1) <table><tr><td>種別</td><td>所要気乾単位容積重量(t/m3)</td><td>適用箇所</td></tr><tr><td></td><td></td><td></td></tr></table>	種別	所要気乾単位容積重量(t/m3)	適用箇所				6溶接部の試験	・超音波探傷試験(7.6.11) <table><tr><td>工場溶接の場合</td><td>AOQL</td><td>※ 4.0% ・2.5%</td></tr><tr><td>節</td><td></td><td></td></tr><tr><td>検査水準</td><td></td><td></td></tr><tr><td>現場溶接の場合</td><td>AOQL</td><td>※ 4.0% ・2.5%</td></tr><tr><td>・放射線試験</td><td>試験箇所()</td><td></td></tr><tr><td>・マクロ試験(エボク^a使用)</td><td>試験箇所()</td><td></td></tr><tr><td>・</td><td></td><td></td></tr></table>	工場溶接の場合	AOQL	※ 4.0% ・2.5%	節			検査水準			現場溶接の場合	AOQL	※ 4.0% ・2.5%	・放射線試験	試験箇所()		・マクロ試験(エボク ^a 使用)	試験箇所()		・			6	溶接部の試験												
種別	所要気乾単位容積重量(t/m3)	適用箇所																																										
工場溶接の場合	AOQL	※ 4.0% ・2.5%																																										
節																																												
検査水準																																												
現場溶接の場合	AOQL	※ 4.0% ・2.5%																																										
・放射線試験	試験箇所()																																											
・マクロ試験(エボク ^a 使用)	試験箇所()																																											
・																																												
⑥無筋コンクリート	粗骨材の最大寸法(mm)(均しコンクリート及び防水の保護コンクリートの場合)(6.14.2) ※25 ・ 適用箇所 ※6.14.1による ・6.14.1の他は次による(6.14.1) <table><tr><td>種類</td><td>発注強度(N/mm2)</td><td>スランブ(cm)</td><td>施工箇所</td></tr><tr><td>※普通コンクリート</td><td>※15 ・</td><td>※15 ・18</td><td>流置工法(調理電機クローゴエ間)</td></tr><tr><td>・</td><td></td><td></td><td>設備設置現場(LP(気体)工間)</td></tr></table>	種類	発注強度(N/mm2)	スランブ(cm)	施工箇所	※普通コンクリート	※15 ・	※15 ・18	流置工法(調理電機クローゴエ間)	・			設備設置現場(LP(気体)工間)	7錆止め塗料の種別	※表17.3.1のB種 ・表17.3.1のA種() (7.8.3)(17.3.2)	7	錆止め塗料の種別																											
種類	発注強度(N/mm2)	スランブ(cm)	施工箇所																																									
※普通コンクリート	※15 ・	※15 ・18	流置工法(調理電機クローゴエ間)																																									
・			設備設置現場(LP(気体)工間)																																									
⑦コンクリートの仕上がり	○部材の位置及び断面寸法の許容差(6.2.5)(表6.2.2) ※表6.2.2による ・ ○仕上がりの平たんさ(6.2.5)(表6.2.4) ※6.2.5(b)による ・	8耐火被覆	種別(7.9.2) ・ラス張りモルタル塗り(7.9.4) ・耐火材吹付け(・乾式工法 ・半乾式工法 ・半湿式工法 ・湿式工法)(7.9.5) ・耐火板張り工法(7.9.6) 所要性能 <table><tr><td>所要性能</td><td>構造区分</td><td>適用箇所</td></tr><tr><td></td><td></td><td></td></tr><tr><td></td><td></td><td></td></tr></table>	所要性能	構造区分	適用箇所							8	耐火被覆																														
所要性能	構造区分	適用箇所																																										
		9アンカーボルトの保持及び埋込み工法	種別 ・A種 ※B種 ・C種(7.10.3)(表7.10.1)	9	アンカーボルトの保持及び埋込み工法																																							
		10柱底均しモルタル	種別 ・A種 ※B種 (7.2.9)(7.10.3)(表7.10.2) 無収縮モルタルの製造所 評価名簿による	10	柱底均しモルタル																																							
		11鉄骨の製作工場	※「鉄骨製作判定基準」に適合する製作を行う製作工場又は建設省告示第1103号に基づき建設大臣が認定した製作工場 ・Hグレード ・Mグレード ・Rグレード ・Jグレード ・S類 ・A類 ・B類 ・C類 ・監督職員の承諾する工場	11	鉄骨の製作工場																																							
		12溶融亜鉛めっき	種別 ※A種 適用箇所(7.12.3)(表14.2.2)	12	溶融亜鉛めっき																																							
高知市 都市建設部 建築課			高知市 都市建設部 建築課			高知市 都市建設部 建築課																																						
高知市都市建設部 知事登録第438号 代表佐光政明大臣登録第146044号 TEL 0838(33) 3 5 4 7			高知市 都市建設部 建築課			高知市 都市建設部 建築課																																						
1級建築士登録第 125377号 建築課長 中橋暁昭 10.7-b			1級建築士登録第 125377号 建築課長 中橋暁昭 10.7-b			1級建築士登録第 125377号 建築課長 中橋暁昭 10.7-b																																						
工事名			工事名			工事名																																						
海老川老人福祉センター 増改築工事			海老川老人福祉センター 増改築工事			海老川老人福祉センター 増改築工事																																						
課長 補佐 係長 設計 作成			課長 補佐 係長 設計 作成			課長 補佐 係長 設計 作成																																						
作図 年 月 日			作図 年 月 日			作図 年 月 日																																						
図面番号			図面番号			図面番号																																						
A / 2			A / 2			A / 2																																						

</

章			項 目			特 記 事 項			章			項 目			特 記 事 項								
⑩	壁紙張り	・塗装	※ウレタン樹脂ワニス塗り	・A種	※B種	(18.5.7) (表17.15.1)	壁紙	(18.6.2)			11	畳敷き	種別	・A種	・B種	・C種	※D種	(18.7.2) (表18.7.1)					
		・油性ステインのうえワックス塗り	(18.5.7) (表17.6.1)	品質(程度)	防火性能の級別	施工箇所		素地ごしらえ	モルタル及びプラスター面	・A種			※B種	(18.6.3) (表17.2.4)									
		・生地のままワックス塗り	(18.5.7) (表17.6.1)						せつこうボード及びその他のボード面	・A種			※B種	(18.6.3) (表17.2.7)									
		ビニールクロス	・1級						◎2級	・3級			室内壁・天井	材料価値 1100円/㎡									
				・1級	・2級	・3級																	
				・1級	・2級	・3級																	
				・1級	・2級	・3級																	
				・1級	・2級	・3級																	
				・1級	・2級	・3級																	
				・1級	・2級	・3級																	
		・1級	・2級	・3級																			
		・1級	・2級	・3級																			
		・1級	・2級	・3級																			
		・1級	・2級	・3級																			
		・1級	・2級	・3級																			
		・1級	・2級	・3級																			
		・1級	・2級	・3級																			
		・1級	・2級	・3級																			
		・1級	・2級	・3級																			
		・1級	・2級	・3級																			
		・1級	・2級	・3級																			
		・1級	・2級	・3級																			
		・1級	・2級	・3級																			
		・1級	・2級	・3級																			
		・1級	・2級	・3級																			
		・1級	・2級	・3級																			
		・1級	・2級	・3級																			
		・1級	・2級	・3級																			
		・1級	・2級	・3級																			
		・1級	・2級	・3級																			
		・1級	・2級	・3級																			
		・1級	・2級	・3級																			
		・1級	・2級	・3級																			
		・1級	・2級	・3級																			
		・1級	・2級	・3級																			
		・1級	・2級	・3級																			
		・1級	・2級	・3級																			
		・1級	・2級	・3級																			
		・1級	・2級	・3級																			
		・1級	・2級	・3級																			
		・1級	・2級	・3級																			
		・1級	・2級	・3級																			
		・1級	・2級	・3級																			
		・1級	・2級	・3級																			
		・1級	・2級	・3級																			
		・1級	・2級	・3級																			
		・1級	・2級	・3級																			
		・1級	・2級	・3級																			
		・1級	・2級	・3級																			
		・1級	・2級	・3級																			
		・1級	・2級	・3級																			
		・1級	・2級	・3級																			
		・1級	・2級	・3級																			
		・1級	・2級	・3級																			
		・1級	・2級	・3級																			
		・1級	・2級	・3級																			
		・1級	・2級	・3級																			
		・1級	・2級	・3級																			
		・1級	・2級	・3級																			
		・1級	・2級	・3級																			
		・1級	・2級	・3級																			
		・1級	・2級	・3級																			
		・1級	・2級	・3級																			
		・1級	・2級	・3級																			
		・1級	・2級	・3級																			
		・1級	・2級	・3級																			
		・1級	・2級	・3級																			
		・1級	・2級	・3級																			
		・1級																					

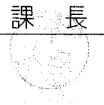
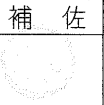
章	項目	特記事項	章	項目	特記事項	章	項目	特記事項																													
3 4 5 6 7 8 9 10 11 12 13 14 15 16 17 18 19 20	トイレブース	※図示 ・製造所 評価名簿による (23.2.5)	24 補足	1 別途設備工事との 取合い	施工範囲 ※貫通孔、開口部の補強 ※下表 ・図示 ※壁、天井の仕上材、下地材の切込み及び下地材の補強 ※下表 ・図示 ※駆動装置が電動による建具類の2次配線及び操作スイッチ ※自動閉鎖装置取付け箇所の切込み及び補強 ・ ・ <table><tr><td>補強種別</td><td>階別 (又は棟別)</td></tr><tr><td></td><td>1階</td></tr><tr><td rowspan="3">貫通口 開口部 の補強</td><td>梁</td></tr><tr><td>壁</td></tr><tr><td>スラブ</td></tr><tr><td colspan="2">天井切込み及び補強</td></tr><tr><td colspan="2">壁切込み及び補強</td></tr></table> 施工図 設備機器の位置、取合い等の検討できる施工図を提出して、監督職員の承諾を受ける。 本工事は、施設を利用しながらの工事となるので、安全対策には十分に注意すること。また、作業時間等については事前に施設管理者及び監督職員と調整を行い、工事を進めること。	補強種別	階別 (又は棟別)		1階	貫通口 開口部 の補強	梁	壁	スラブ	天井切込み及び補強		壁切込み及び補強																					
	補強種別	階別 (又は棟別)																																			
		1階																																			
	貫通口 開口部 の補強	梁																																			
		壁																																			
		スラブ																																			
	天井切込み及び補強																																				
	壁切込み及び補強																																				
	ブラインド	(23.2.6) <table><tr><td>形式</td><td>※横形ブラインド</td><td>・縦形ブラインド</td></tr><tr><td>スラットの材種</td><td>※アルミニウム合金</td><td>・アルミニウム合金</td></tr><tr><td>開閉方式</td><td>※ギヤー式</td><td>・コード式</td></tr><tr><td>スラットの成形幅 (mm)</td><td>※25</td><td>・100</td></tr></table>				形式	※横形ブラインド	・縦形ブラインド	スラットの材種	※アルミニウム合金	・アルミニウム合金	開閉方式	※ギヤー式	・コード式	スラットの成形幅 (mm)	※25	・100																				
	形式	※横形ブラインド				・縦形ブラインド																															
	スラットの材種	※アルミニウム合金				・アルミニウム合金																															
	開閉方式	※ギヤー式				・コード式																															
	スラットの成形幅 (mm)	※25				・100																															
	カーテン	(23.2.7) (表23.2.1) <table><tr><td>品質 (程度)</td><td>ひだの種類</td><td>形式</td><td>引分け装置</td></tr><tr><td></td><td></td><td>・片引き</td><td>・有</td></tr><tr><td></td><td></td><td>・片引き</td><td>・有</td></tr><tr><td></td><td></td><td>・片引き</td><td>・有</td></tr><tr><td></td><td></td><td>・片引き</td><td>・有</td></tr></table>				品質 (程度)	ひだの種類	形式	引分け装置			・片引き	・有			・片引き	・有						・片引き	・有			・片引き	・有									
	品質 (程度)	ひだの種類				形式	引分け装置																														
						・片引き	・有																														
						・片引き	・有																														
						・片引き	・有																														
						・片引き	・有																														
	カーテンレール	材種 ・ステンレス製 ・アルミニウム製 (23.2.7)																																			
天井見切縁	材種 ・アルミニウム製 ※塩ビ																																				
黒板及びホワイトボード	・黒板 種類 ※焼付け (23.2.8) ○ホワイトボード 種類 ※ほうろう																																				
表示	(23.2.10) <table><tr><td>区分</td><td>材質・厚さ (mm)</td><td>印刷等の種別</td><td>色 彩</td><td>書 体</td></tr><tr><td>○室名札 ・ピクトグラフ ・とびら番号 ・ ・建物案内板 ・各階案内板 ・</td><td>※アクリル板 (※5)</td><td>※シルクスクリーン印刷 ・</td><td>ホワイト</td><td>黒文字、丸ゴシック、</td></tr><tr><td></td><td>※アクリル板 (※8)</td><td>※シルクスクリーン印刷 ・</td><td></td><td></td></tr></table>	区分	材質・厚さ (mm)	印刷等の種別	色 彩	書 体	○室名札 ・ピクトグラフ ・とびら番号 ・ ・建物案内板 ・各階案内板 ・	※アクリル板 (※5)	※シルクスクリーン印刷 ・	ホワイト	黒文字、丸ゴシック、		※アクリル板 (※8)	※シルクスクリーン印刷 ・																							
区分	材質・厚さ (mm)	印刷等の種別	色 彩	書 体																																	
○室名札 ・ピクトグラフ ・とびら番号 ・ ・建物案内板 ・各階案内板 ・	※アクリル板 (※5)	※シルクスクリーン印刷 ・	ホワイト	黒文字、丸ゴシック、																																	
	※アクリル板 (※8)	※シルクスクリーン印刷 ・																																			
煙突ライニング	煙突用成形ライニング材 製造所 評価名簿による (23.2.11) キャスタブル耐火材 工法 ※こて押え 最高使用温度 ※400℃																																				
コーナービート	材種 ※ステンレス ・アルミニウム合金 (23.2.12)																																				
点検口	<table><tr><td>形式</td><td>材 種</td><td>寸 法</td><td colspan="2">形 式</td><td>鍵</td></tr><tr><td>天井</td><td>※アルミニウム製 ・</td><td>・450*450 ○600*600 ・</td><td>一般形</td><td>外枠 ○額縁タイプ ・目地タイプ</td><td>※なし ・あり</td></tr><tr><td></td><td></td><td></td><td>密閉形</td><td>・密閉形</td><td></td></tr><tr><td>床</td><td>※アルミニウム製 ・ステンレス製 ・</td><td>・450*450 ○600*600 ・</td><td>一般形</td><td>・密閉形</td><td>・なし ※あり</td></tr><tr><td></td><td></td><td></td><td>結露防止形</td><td></td><td></td></tr><tr><td></td><td></td><td></td><td>・屋内外用</td><td>○屋内用</td><td></td></tr></table> 製造所 評価名簿による	形式	材 種	寸 法	形 式		鍵	天井	※アルミニウム製 ・	・450*450 ○600*600 ・	一般形	外枠 ○額縁タイプ ・目地タイプ	※なし ・あり				密閉形	・密閉形		床	※アルミニウム製 ・ステンレス製 ・	・450*450 ○600*600 ・	一般形	・密閉形	・なし ※あり				結露防止形						・屋内外用	○屋内用	
形式	材 種	寸 法	形 式		鍵																																
天井	※アルミニウム製 ・	・450*450 ○600*600 ・	一般形	外枠 ○額縁タイプ ・目地タイプ	※なし ・あり																																
			密閉形	・密閉形																																	
床	※アルミニウム製 ・ステンレス製 ・	・450*450 ○600*600 ・	一般形	・密閉形	・なし ※あり																																
			結露防止形																																		
			・屋内外用	○屋内用																																	
ステンレス流し台	※優良住宅部品 ・																																				
コンロ台	※優良住宅部品 ・																																				
吊戸棚	※優良住宅部品 ・																																				
水切り棚	※優良住宅部品 ・																																				
くつふきマット	材種 ・ステンレス鋼 (SUS304) (受わく ステンレス鋼 (SUS304)) ・硬質アルミニウム合金 (受わく 硬質アルミニウム合金) ・																																				
かぎ箱	・ 本用 1個																																				
フェンス	・格子フェンス ○ネットフェンス ・菱形金網 (材種) ○溶接金網 (材種 ○溶融亜鉛メッキ種、H 1800、巻径、P.C.180 ^φ) L400 断、W 1000、カンナキ、耐食鋼付、																																				
車止めさく	<table><tr><td>形式</td><td>材 質</td><td>柱径・肉厚 (mm)</td><td>高さ (mm)</td></tr><tr><td>※上下式鎖内蔵式 (※標準品 ・スプリング付)</td><td>※ステンレス製 ・</td><td>※φ76.3 t=2.0 ・</td><td>※GL+850 ・</td></tr></table>	形式	材 質	柱径・肉厚 (mm)	高さ (mm)	※上下式鎖内蔵式 (※標準品 ・スプリング付)	※ステンレス製 ・	※φ76.3 t=2.0 ・	※GL+850 ・																												
形式	材 質	柱径・肉厚 (mm)	高さ (mm)																																		
※上下式鎖内蔵式 (※標準品 ・スプリング付)	※ステンレス製 ・	※φ76.3 t=2.0 ・	※GL+850 ・																																		

	スパイラル建築研究所 高知市神田416-3 知事登録第888号 代表者 荒嶋明太郎 登録第146011号 TEL 0878-3212547	高知市 都市建設部 建築課	工事名 海老川老人福祉センター増改築工事	課長 	補佐 	係長 	設計 	作成	図面番号 A / 6
	1級建築士登録第 125377号 建築課長 中橋暁昭	10.7-b	図面名 仕様書 (6)	縮 尺 1 /	作 図 年 月 日				

新設工事	
①	外部 スロープ モルタル刷毛引
②	土間 100 [□] タイル張 内部 玄関フロア込装
③	モルタルゴテ押工。(振廻り、立上り壁、土間、等)
④	モルタル刷毛引、外装薄塗材E吹付。(外壁)
⑤	C、B [○] 120 [□] 積 (〃)
⑥	手摺 SUS 42.7 ^φ ×3、34 ^φ ×3、フラグ [○] 16 ^φ 、支柱 48.6 ^φ ×3 H700 [○] 850 B [○] 12 ^φ 3 A [○] 9 ^φ 4、端部丸面取。
⑦	軒天 化粧珪藻土板 [○] 6、V.P. (L.G.S.下地) (小庇のみ W.下地)
⑧	外壁 窯業系ノンアスベストサイディングボード [○] 12 (塗装板) 棟貼。(防水紙共) その他付属金物、水切(カラーガルバリウム鋼板 [○] 0.4 ^{mm} 以上)
⑨	屋根 90型折板ハセ [○] 昇工法 (ガルバリウム鋼板 [○] 0.8)、タフト [○] フーム、換気用面戸、水切面戸 (H150、30 H100) (カラーガルバリウム鋼板 [○] 0.5 W200) 炭素鋼材 [○] 5 ^{mm} 貼
⑩	壁木 140×30 (カラーガルバリウム鋼板 [○] 0.5) 下地 杉 140×50
⑪	幕板 W 30×H 350 (〃) 補強金物共
⑫	軒樋 前葺 120×100 (カラーガルバリウム鋼板 [○] 0.5) 金物 SUS [○] 600、壁樋 カラー塩ビ厚肉管 75 ^φ 金物 SUS [○] 1000 (足元ソーゴ付)
⑬	小庇 杉板 [○] 12 下地、カラーガルバリウム鋼板 [○] 0.4 ^{mm} 平葺、鼻カクシ 杉 100×30 下地、カラーガルバリウム鋼板 [○] 0.4 ^{mm} 100～130×30
⑭	内部 床 桧 [○] 複合、フローリング [○] 15 ^張 (表面処理品)
⑮	T ₁ (ラ) ベニヤ [○] 12×2、コルクフロア [○] 5。(在来ベニヤ張下地 箇処共)
⑯	T ₁ (ラ) ベニヤ [○] 12 (〃)
⑰	50 [□] タイル
⑱	巾木 桧、H.50、Q.P.
⑲	障壁 耐水 P.B. [○] 12 ^張 下地 100 [□] タイル
⑳	壁 杉板 [○] 12、ラスモルタル 下地 100 [□] タイル
㉑	コンクリート、下地 100 [□] タイル
㉒	P.B. [○] 12 ^張 ビニルクロス
㉓	在来モルタル面 (補修塗装)、V.P.
㉔	モルタル、アラスター中途止メ、ジュラク [○] 塗
㉕	壁、天井 T ₂ (ラ) ベニヤ [○] 5 ^張 (押入、W.下地)
㉖	天井 化粧 P.B. [○] 9 ^張 (L.G.S.下地)
㉗	樹脂成型板張、炭素鋼材 [○] 5 ^付 (W 下地)
㉘	屋根 (下尾) 一文宇葺 (カラーガルバリウム鋼板 [○] 0.4 下地 杉板 [○] 12、+アスファルトルーフィング 22 ^{kg} 貼共)
㉙	手摺 タモ集成材 40 ^φ UV、SUS、フラグ [○] 16 ^φ L型、I型、W60 [○] 800、(握持 L600 [○]) (塗装品)

解体撤去工事	
①	土間 コンクリート [○] 100 (仕上モルタル [○] 20 ^{mm}) 外部側溝 共。(全所、450 [□] —1箇処共) 内装寸法 200×150 [□] 100
②	壁 コンクリート [○] 120 (仕上モルタル [○] 25 ^{mm})
③	アルミ製、サッシ (1800×2760×1、1800×1660×1、965×900×1、1800×2160×1) 縦縁
④	壁 モルタル [○] 25 (W [○] 200 帯 [○] 研り、面 [○] 研り共)
⑤	軒樋 L7900 (塩ビ 120×100) 壁樋 L4500 (塩ビ 75 ^φ) 鍍金物、把金物共。(既存樋 立上り付共)
⑥	内部 木製、間仕切。(間仕切 90×30 [○] 450、胴縁 45×21 [○] 450)
⑦	床下地 杉 (根太 90×45 [○] 300、45×45 [○] 300)
⑧	床 T ₁ (ラ) ベニヤ [○] 12 (フロアパネル [○] 15 ^{mm} 共)
⑨	巾木 木製 H.75
⑩	壁 モルタル [○] 20 (W [○] 200 帯 [○] 研り、) (ジュラク [○] 壁共)
⑪	壁 T ₂ (ラ) ベニヤ [○] 5 ^張 (木製、見切縁、縦縁、下地 杉 40 ^φ 450 ^張 杉 45×21 [○] 450 ^張 共)
⑫	天井 化粧珪藻土板 [○] 6。(化粧 P.B. [○] 9 ^{mm} 共)
⑬	その他、木製建具 (2490×1900—2箇処、アルミスクリーン 800×1900—1箇処) 数居、3 ^分 板、縦縁共。
⑭	〃 コンクリート、ブロック [○] 100。(仕上モルタル [○] 20 ^{mm})
⑮	〃 木製家具 (棚 W 4650×H 2400×D 450—1箇処、流し台 1700×800×550—1箇処、吊棚 1700×1000×370—1箇処、水切棚 [○] ×1)
⑯	屋外附帯 ヨーハギ コンクリート [○] 900×250×350 H12000 (P.C.フェンス H800、L6000 [○] 共)
⑰	スロープ、土間、コンクリート [○] 100
⑱	
⑲	
⑳	
㉑	
㉒	
㉓	
㉔	
㉕	
㉖	
㉗	
㉘	
㉙	
㉚	
㉛	
㉜	
㉝	
㉞	
㉟	
㊱	
㊲	
㊳	
㊴	
㊵	
㊶	
㊷	
㊸	
㊹	
㊺	
㊻	
㊼	
㊽	
㊾	
㊿	

高知市都市建設部建築課

課長	課長補佐	係長	係

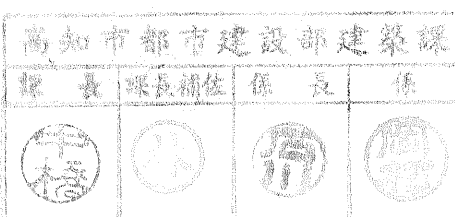
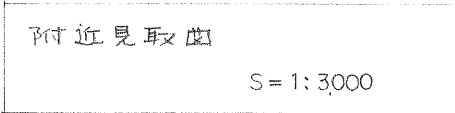

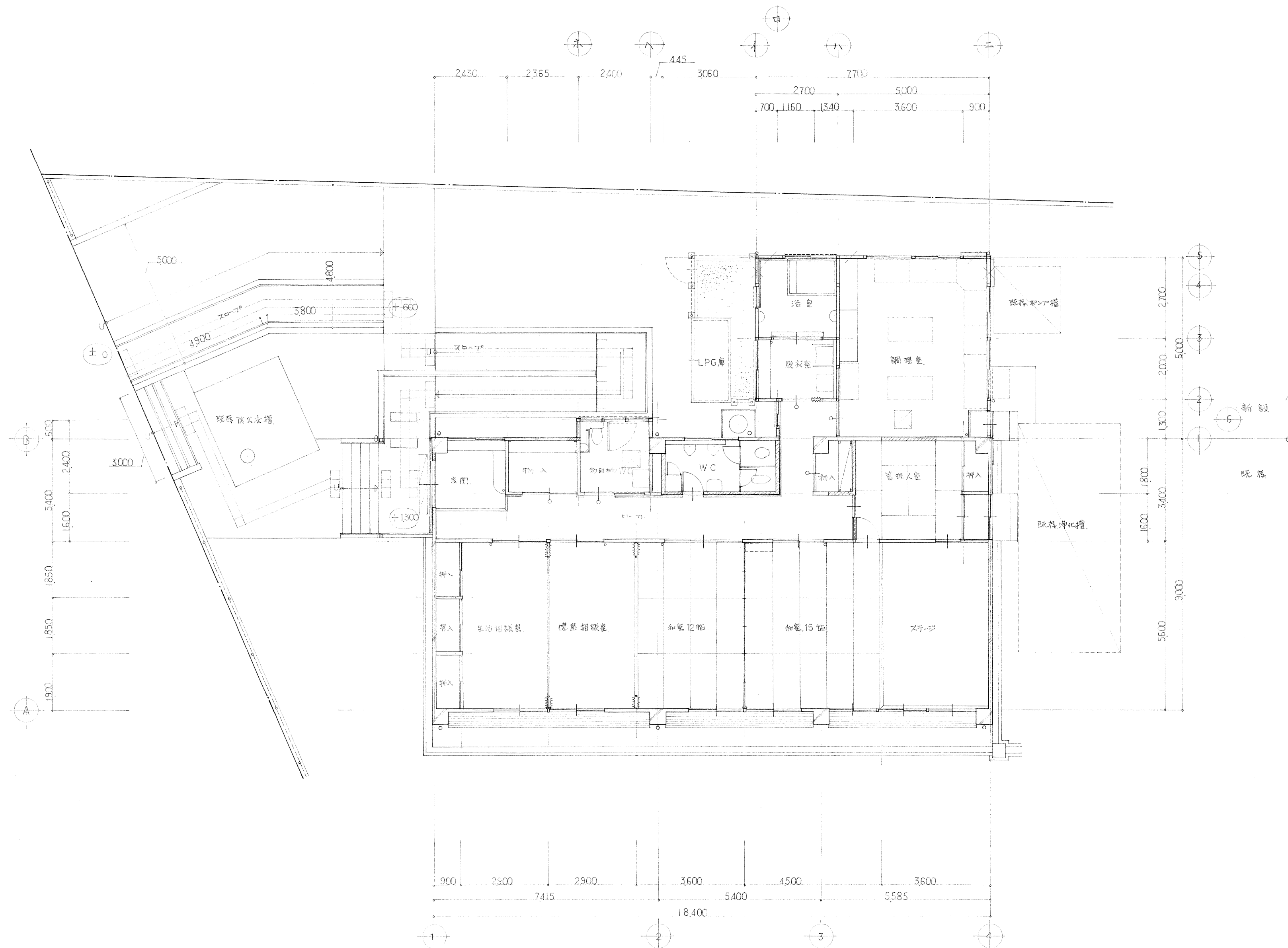

平面図 S=1:100

高知市都市建設部建築課			
課長	課長補佐	係長	係

	C.B. 120 (既存 → C.B. 100.)		窓名札 240×80 アクリル製 屋 SUS 製 (面付型)		スパイラル建築研究所	年 月 日 工事名 海老川老人福祉センター増改築	工事設計図 NO. A-10
	W. 大壁 105×105		床改修 600×600 アルミ枠 付				
	断 90×45 全在タテ掛		視覚障害者用床タテ (位置表示型 誘導型)	高知市神田716-3 PHONE. 0888(33)3547	高知県第68号 1級建築士大臣登録第146044号 依光敏明	図面名 平面図	SCALE 1/100
	R.C. 壁 120, 180 (既存)						

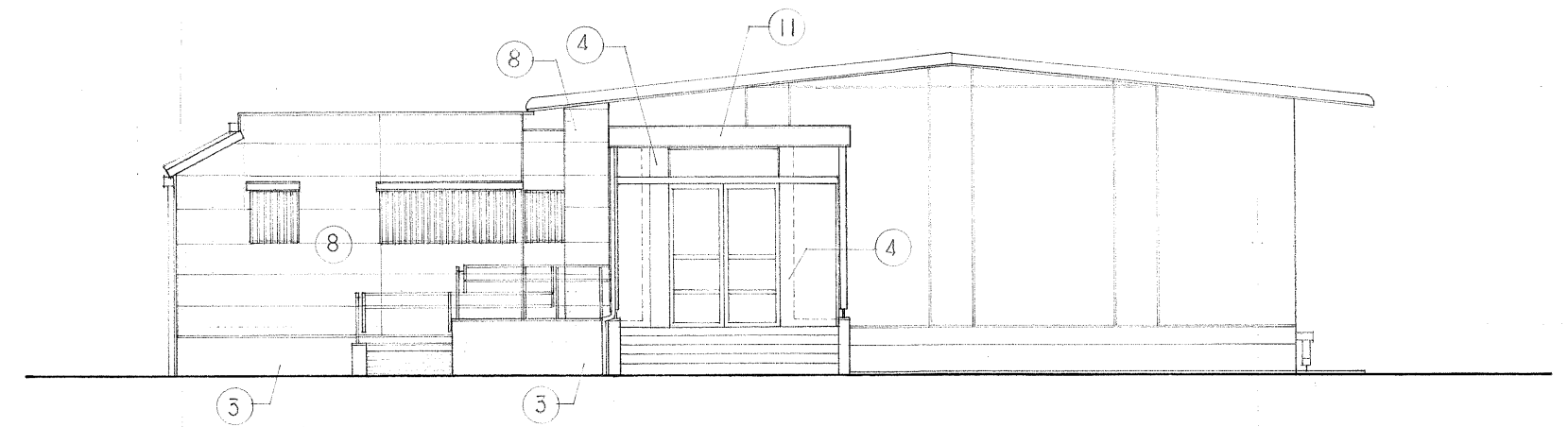
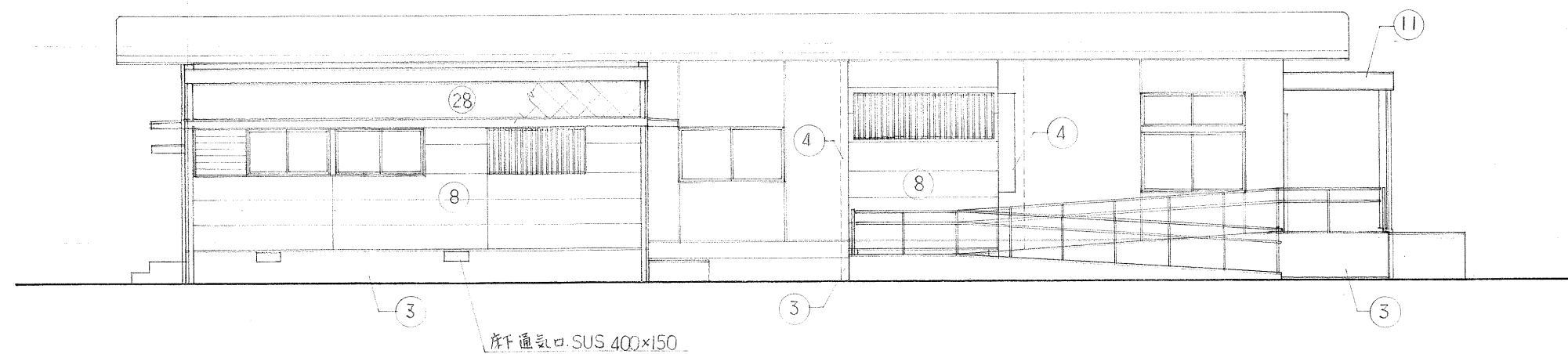

北面
西面
東面

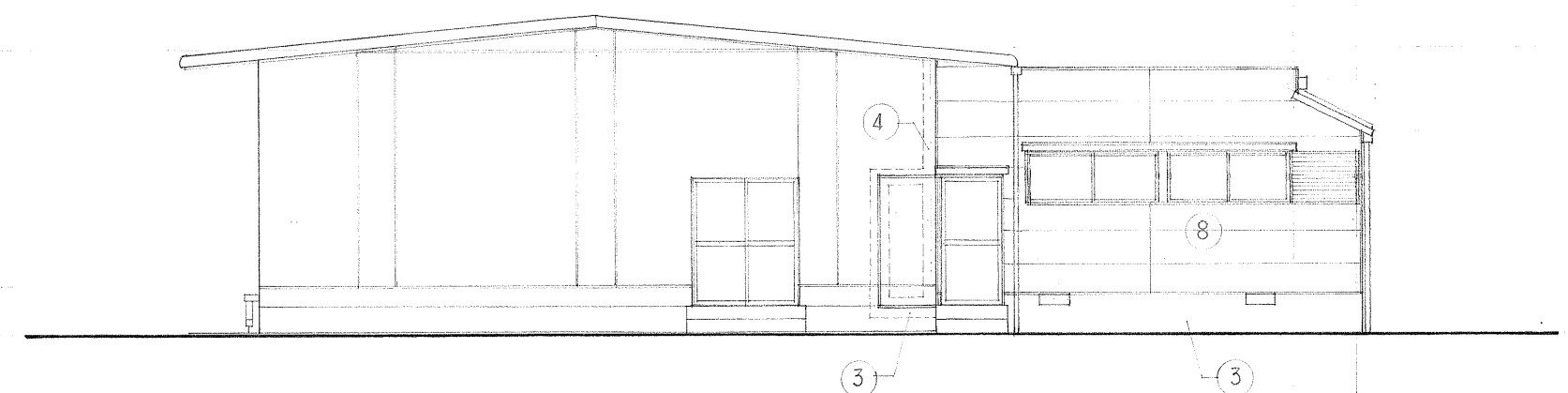
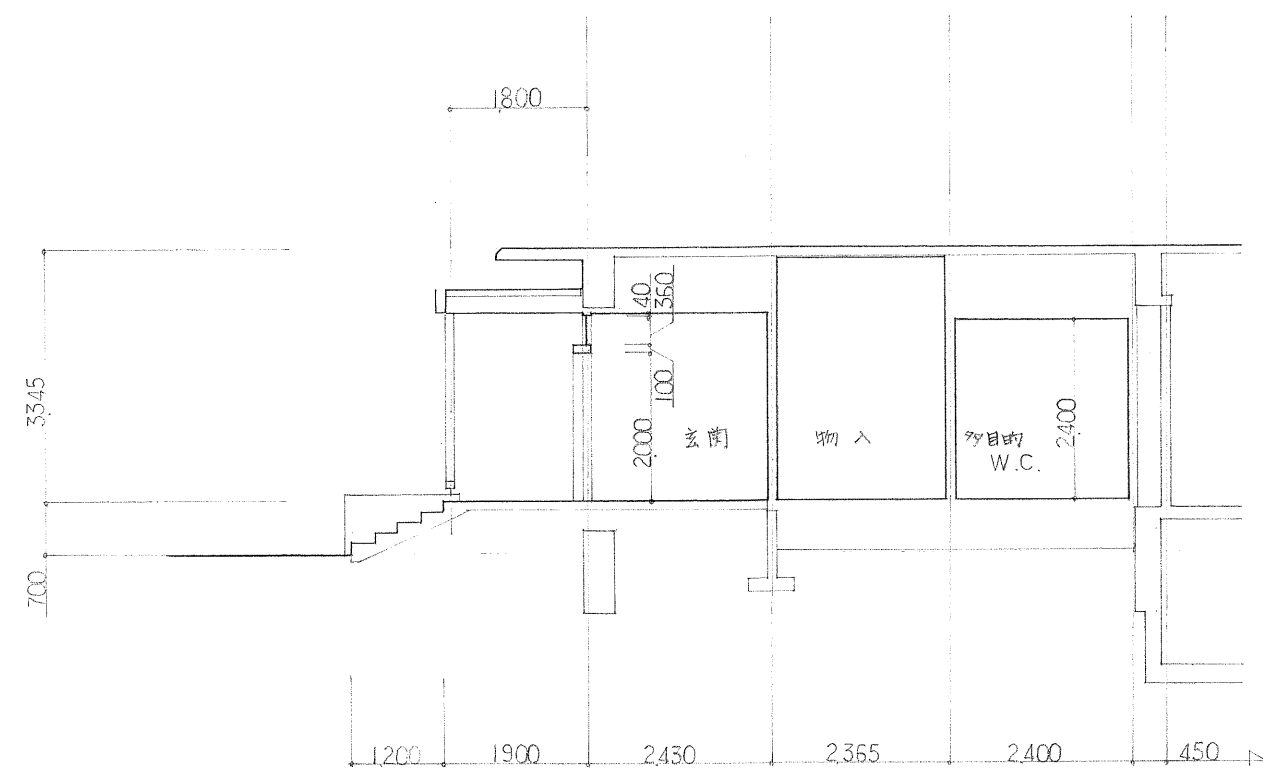

立面図 S=1:100

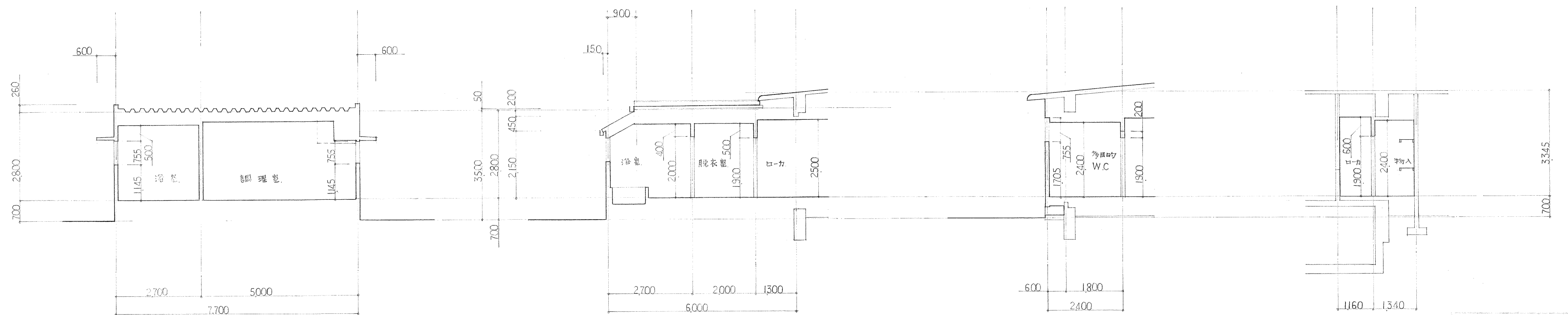

断面図 S=1:100

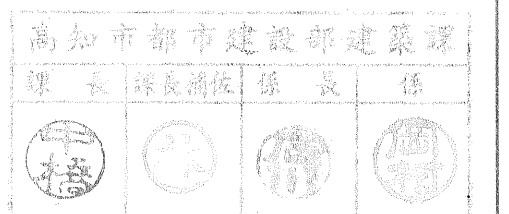

スパイラル建築研究所

高知市神田716-3 PHONE. 0888(33)3547
高知県第688号 1級建築士大臣登録第146044号 依光敏明

年月日 工事名 海老川老人福祉センター増改築

工事設計図 NO A-11

図面名 立面図, 断面図

SCALE 1/100

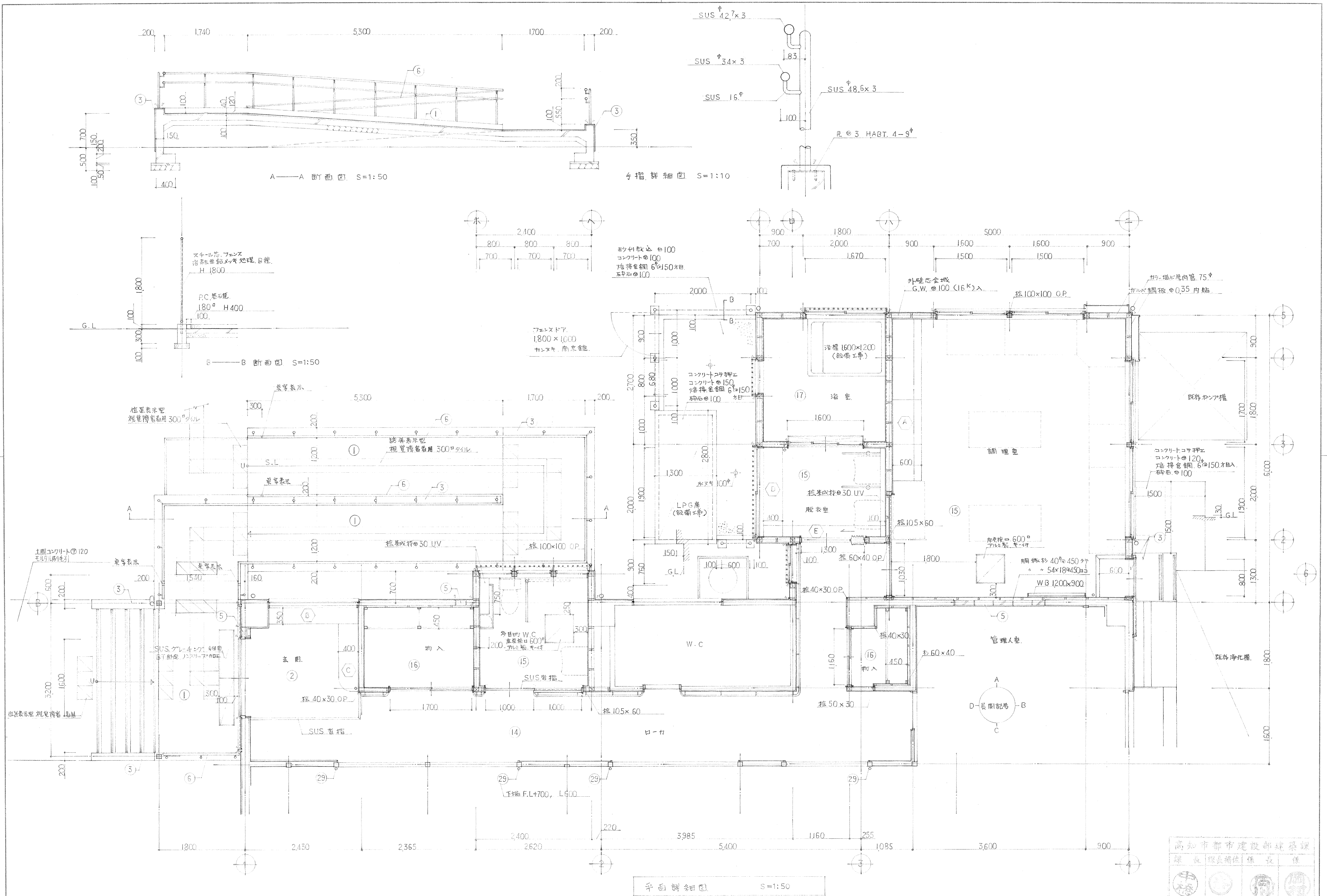

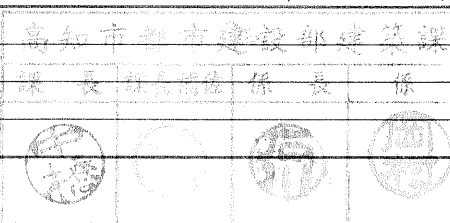
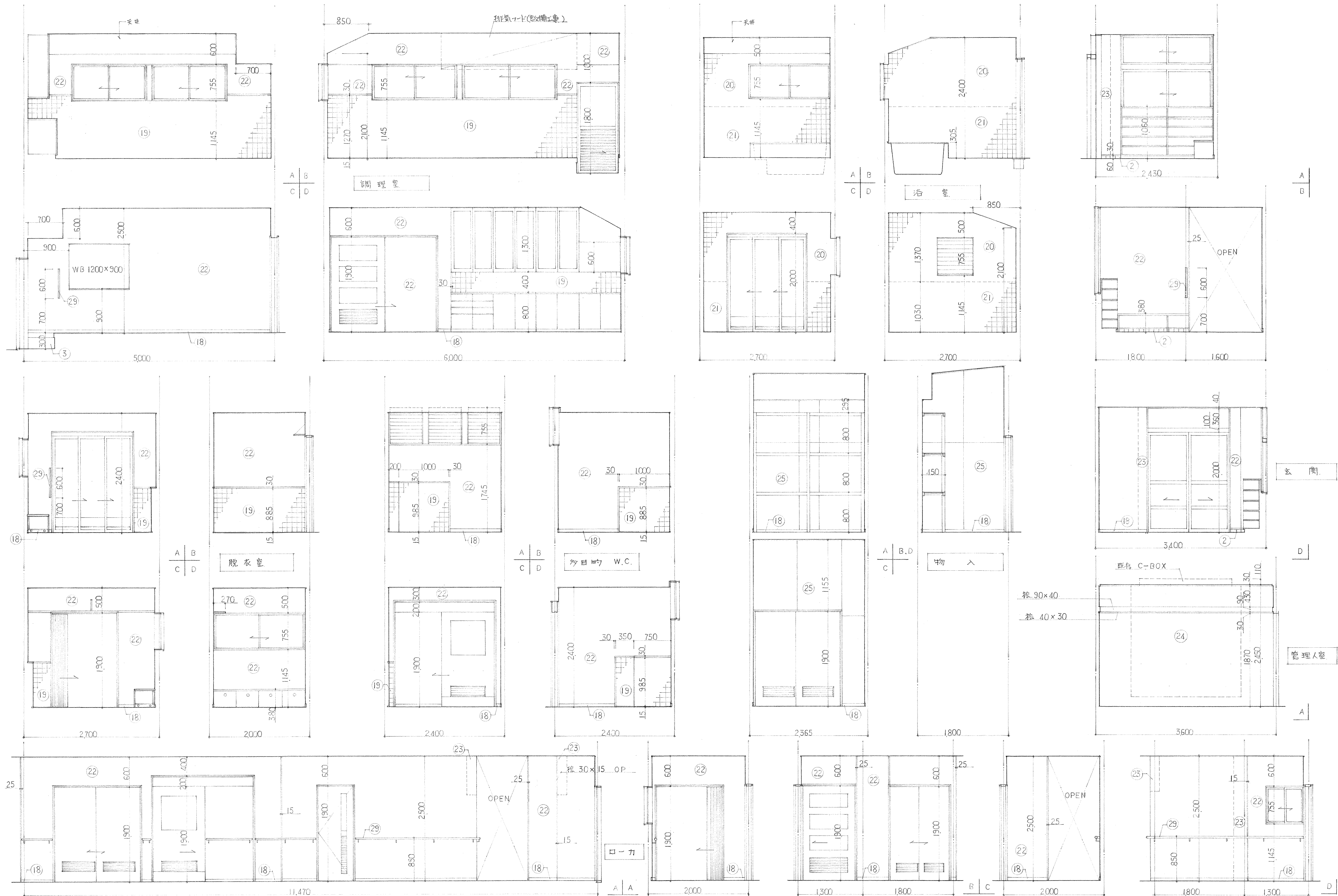

スパイラル建築研究所

高知市神田716-3 PHONE. 0888(33)3547
高知県第688号 1級建築士大臣登録第146044号 依光 敏明

年 月 日 工事名 海老川老人福祉センター増改築

図面名 展示室

工事設計図 NO. A-14

SCALE 1/50

工 台	桧 1等	105×105, 180
大 引	杉 〃	90×90 ㊦900
根 太	〃 〃	54×54 ㊦300
根 太 掛	〃 〃	90×45
火 打 土 合	杉 1等	90×90
床 栗	〃 〃	90×90 ㊦900 ㊦目
根 カラミダギ	〃 〃	90×15 〃

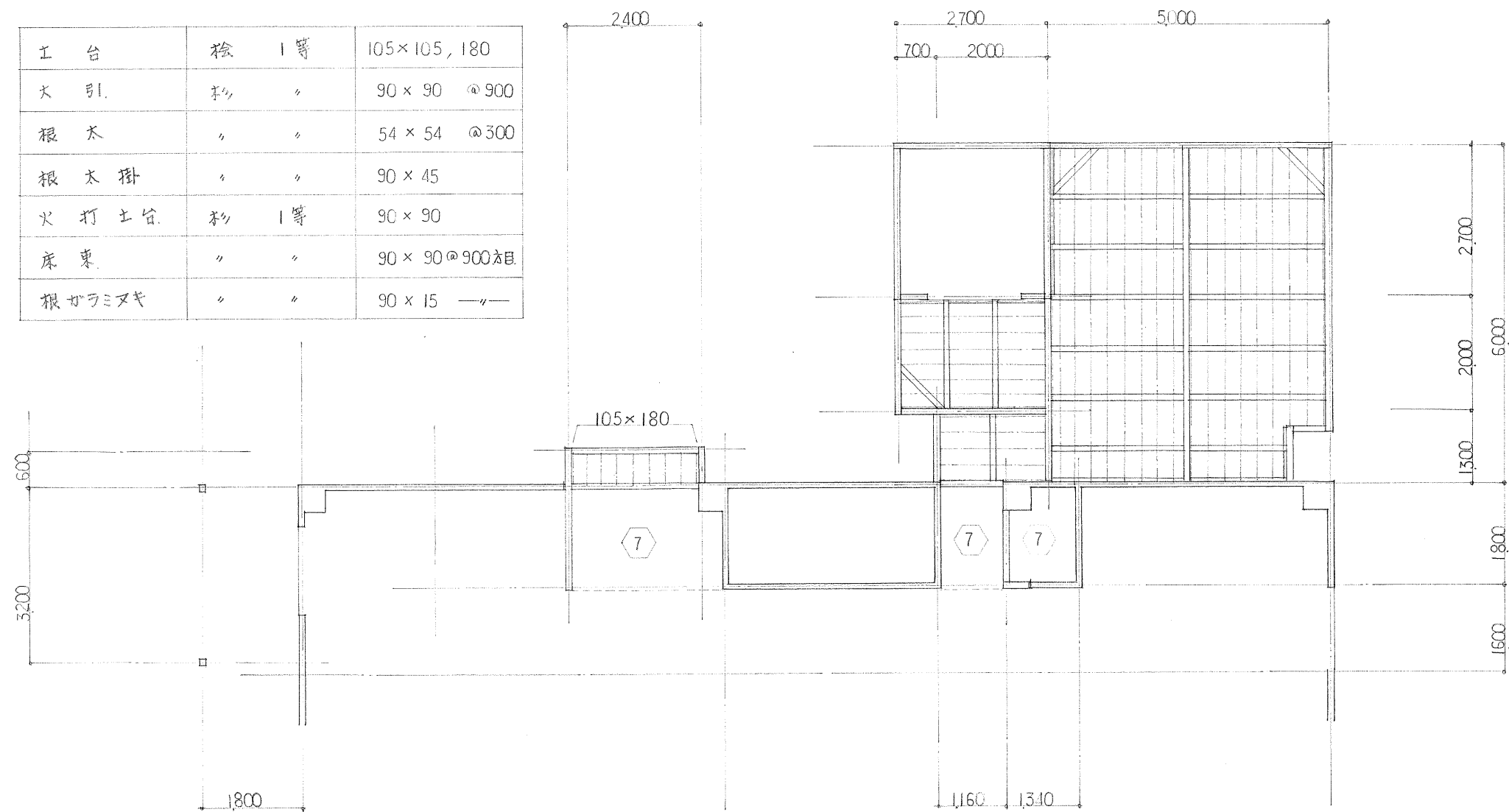

床伏図 S=1:100

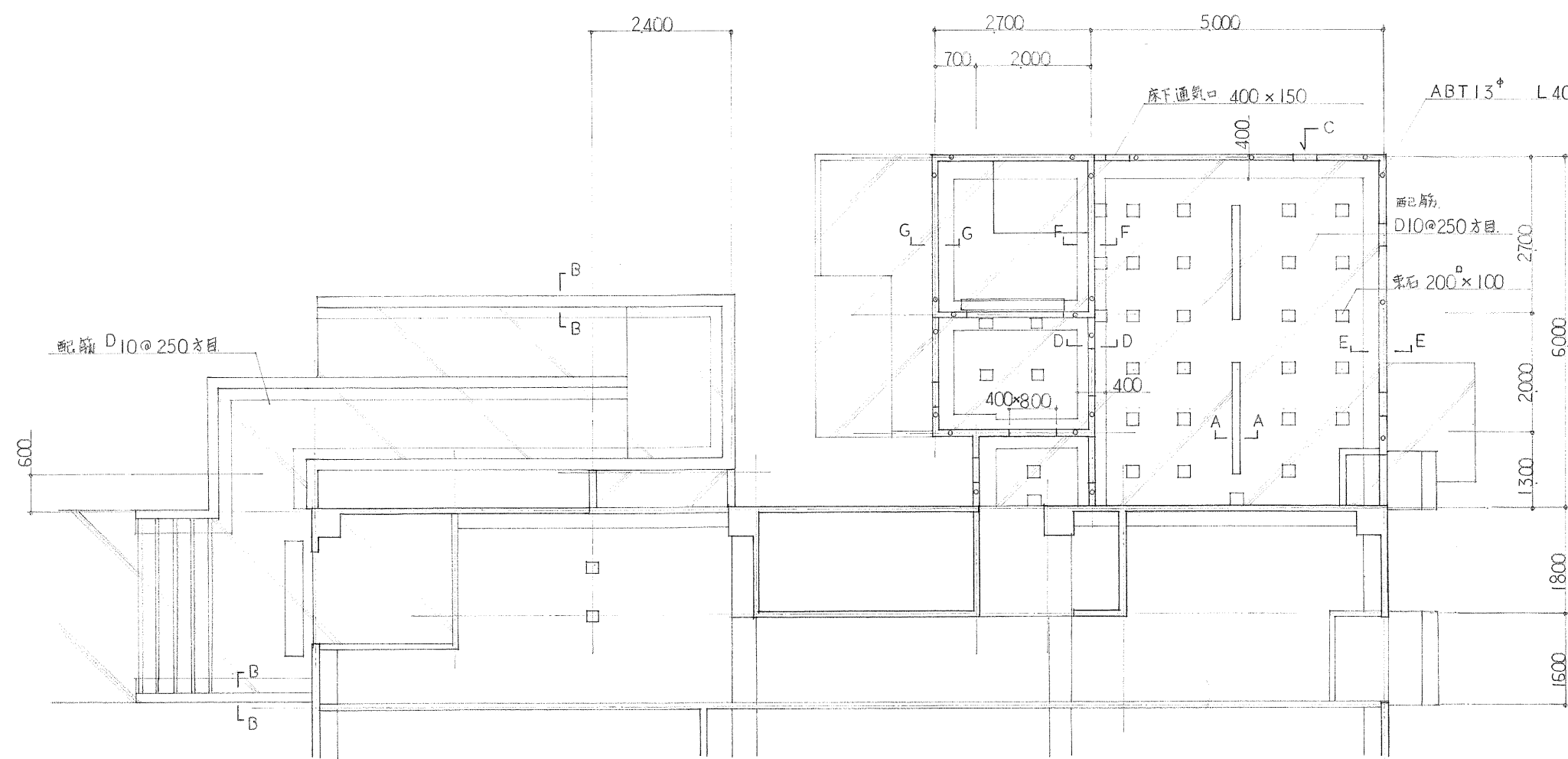

基礎伏図 S=1:100

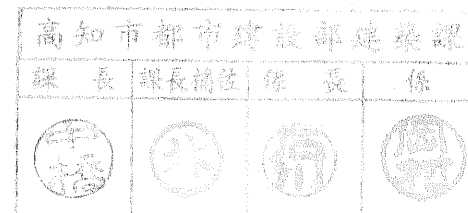

配筋図 S=1:30

桁	米松 1等	105×180~240
梁	〃 〃	120×300
火打梁	杉 〃	90×90
振止又頭継	〃 〃	105×105
頭継 (RC部)	〃 〃	105×45
タル木	〃 〃	54×54 ㊦450
〃 受	〃 〃	90×45

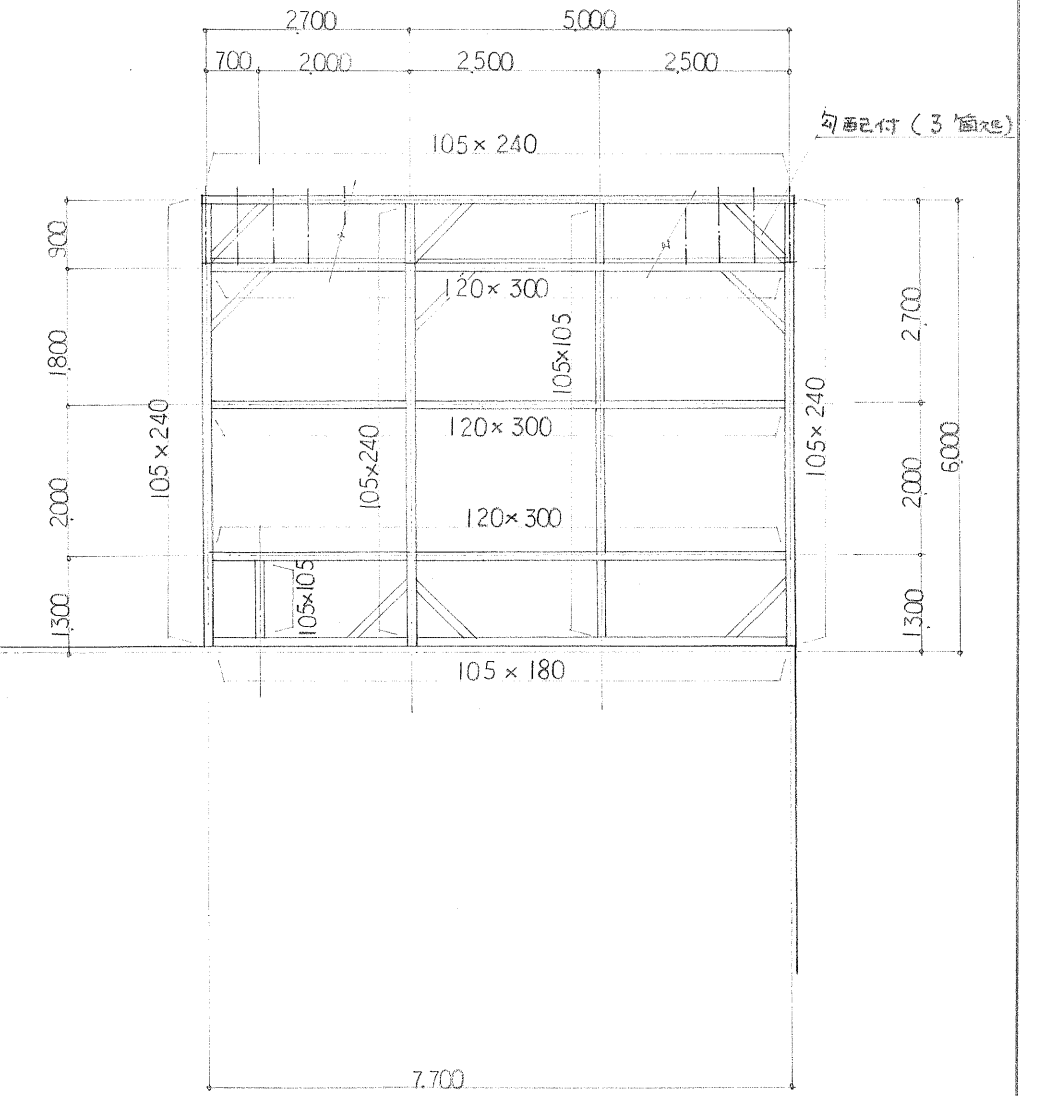
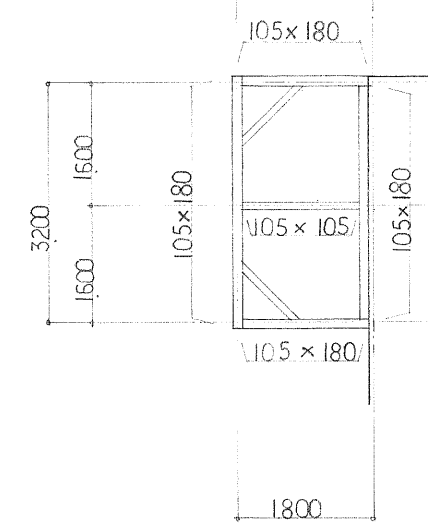

小屋伏図 S=1:100

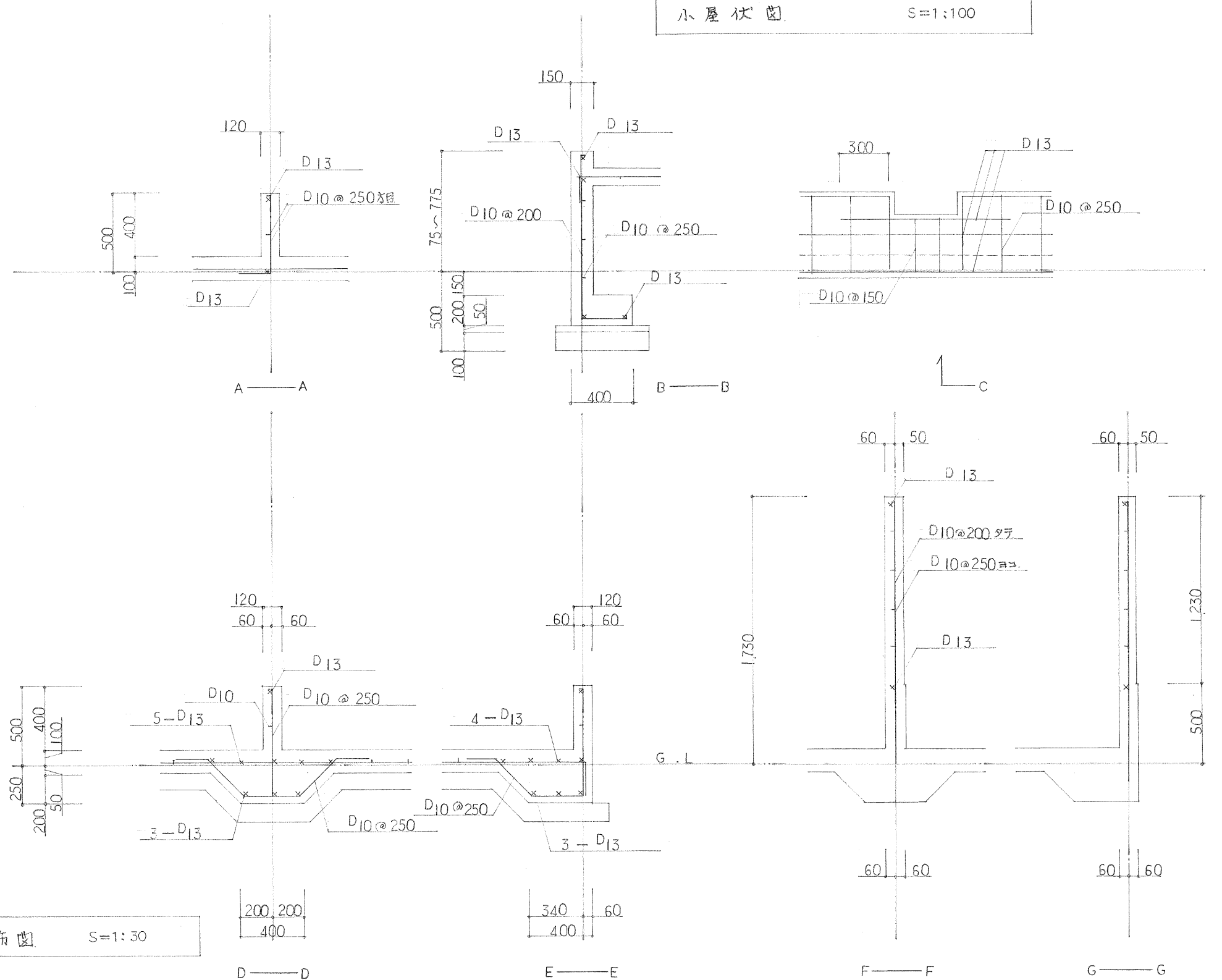

スパイラル建築研究所

高知市神田716-3 PHONE. 0888(33)3547
高知県第688号 1級建築士大臣登録第146044号 依光敏明

年 月 日 工事名 海老川老人福祉センター増改築 工事設計図 NO A-15
図面名 基礎伏図, 床伏図, 小屋伏図 SCALE 1/100, 30

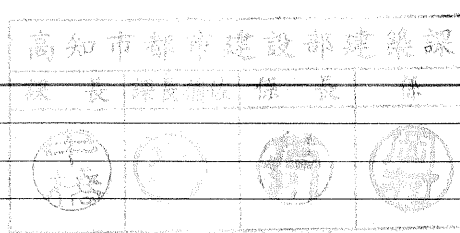
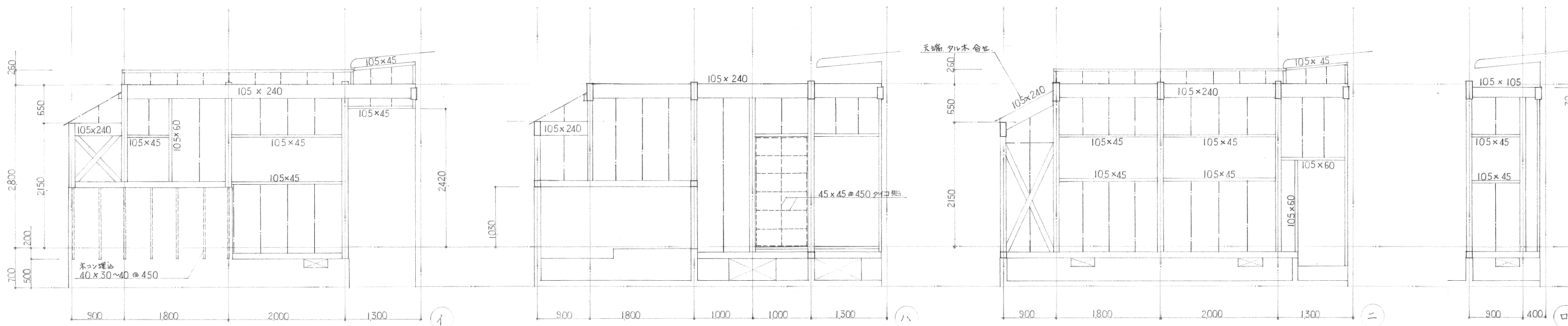
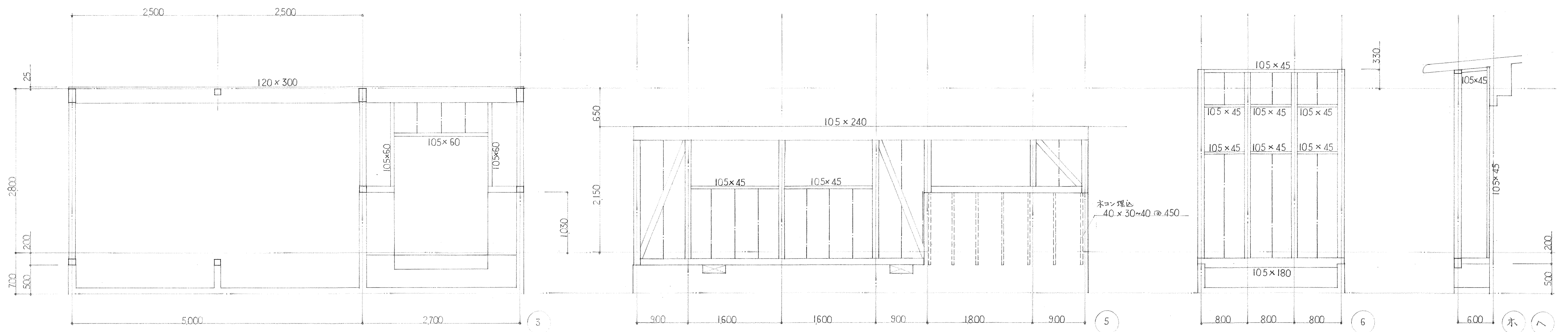
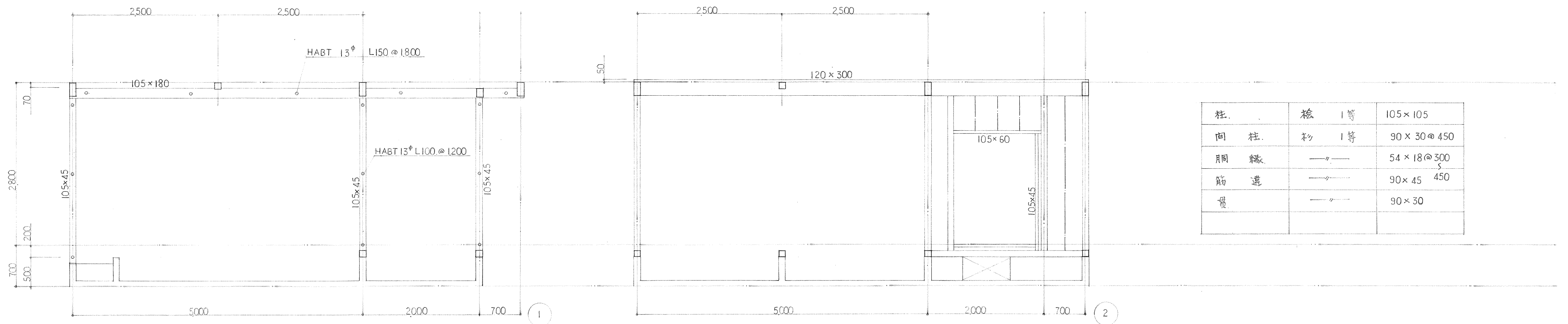

スパイラル建築研究所

高知市神田716-3 PHONE. 0888(33)3547
高知県第688号 1級建築士大臣登録第146044号 依光 敏明

年 月 日

工事名 海老川老人福祉センター 増改築

工事設計図 NO A 16

図面名

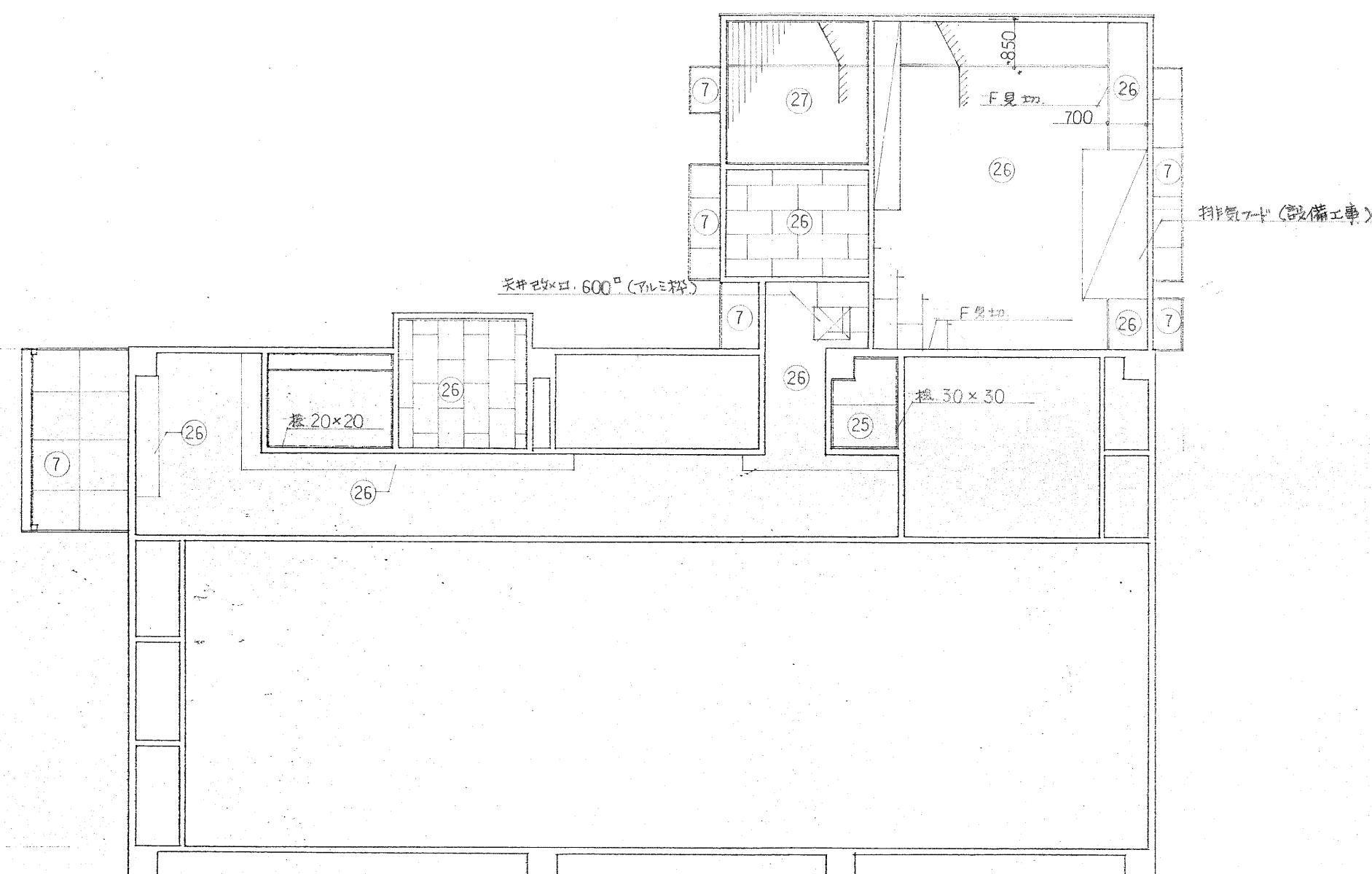
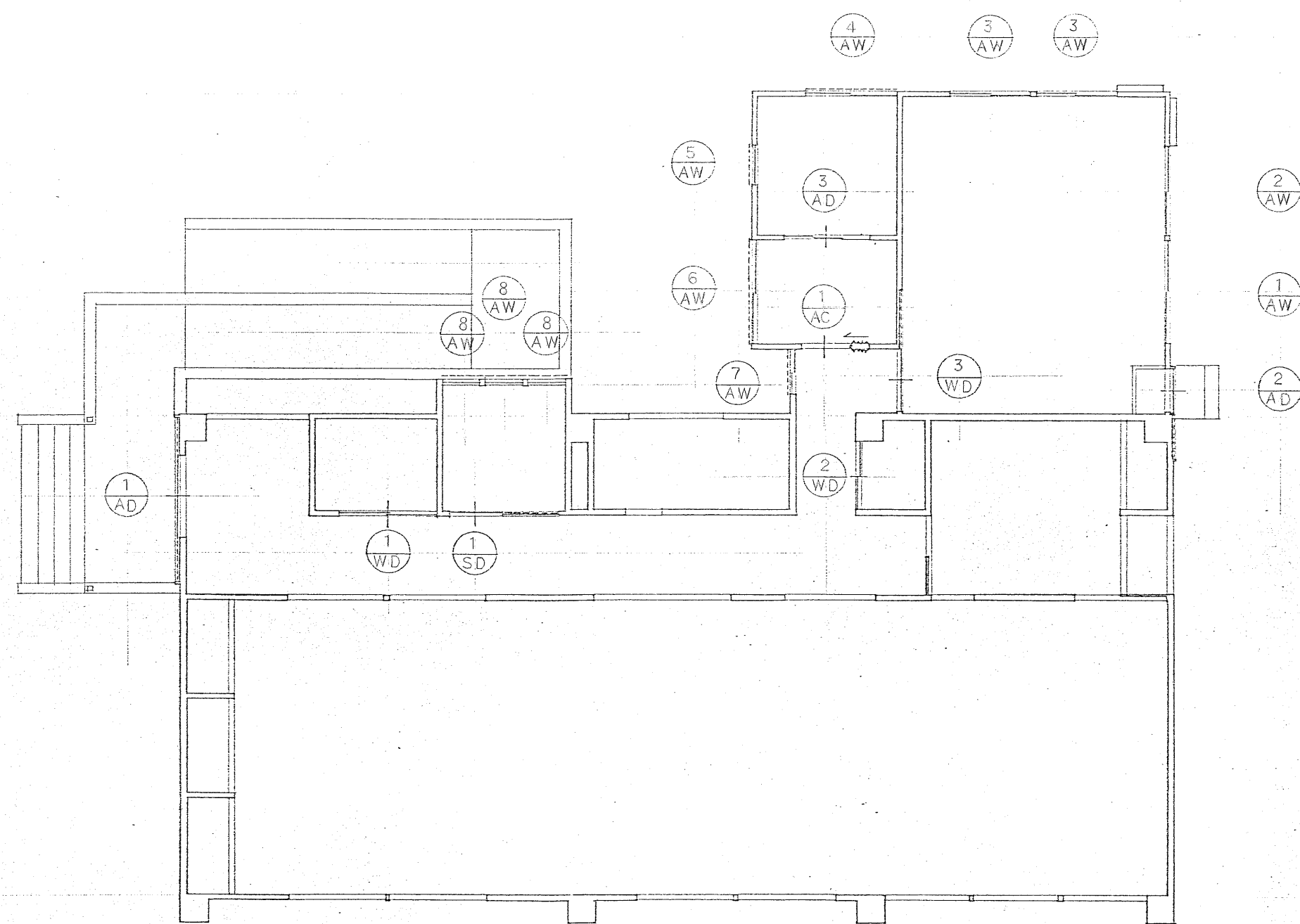

軸組 図

SCALE
1/50



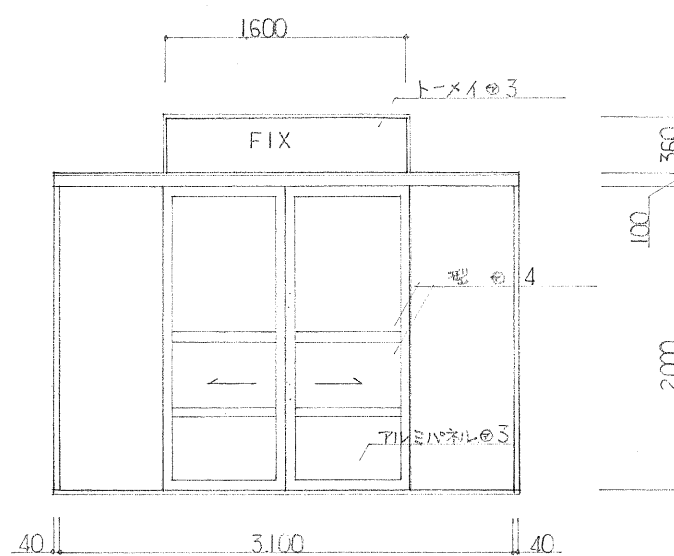
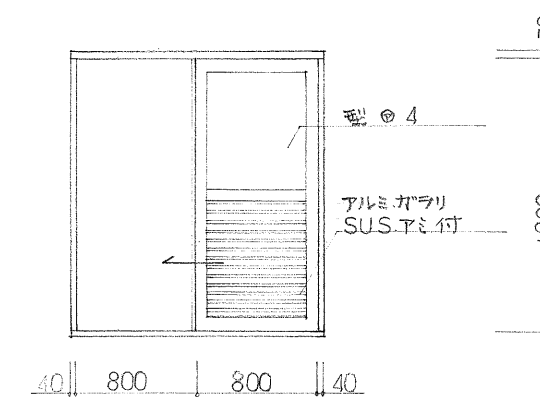
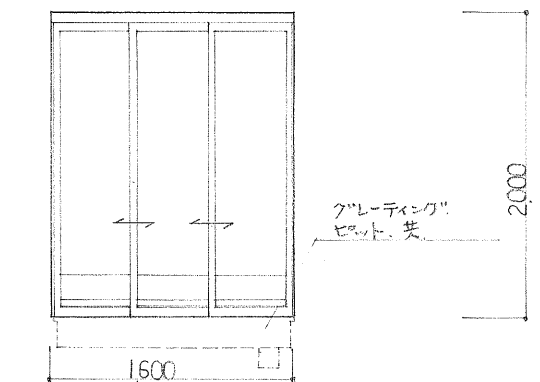
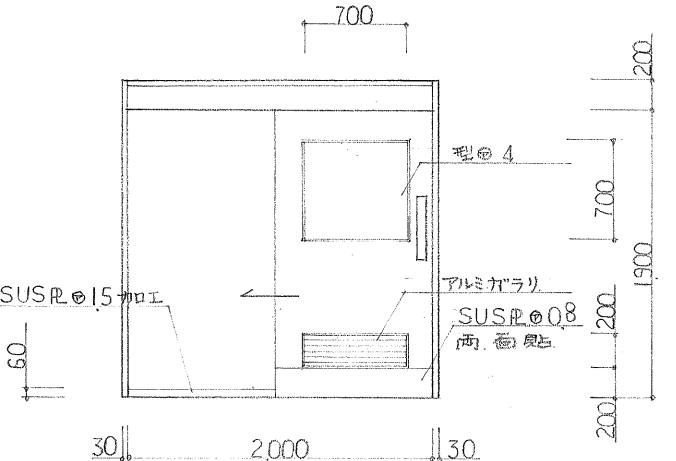
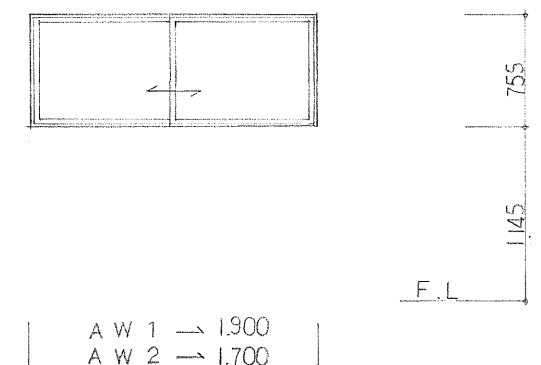
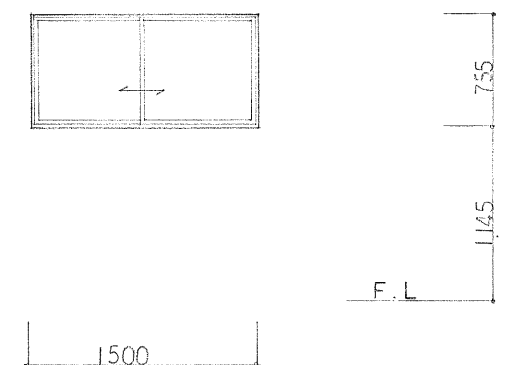
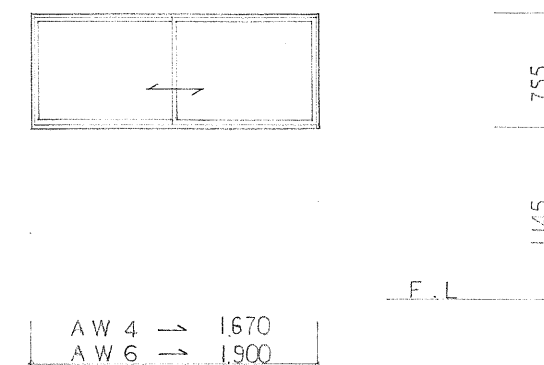
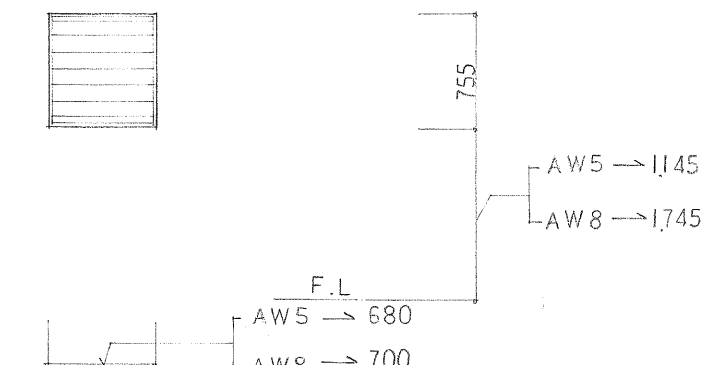
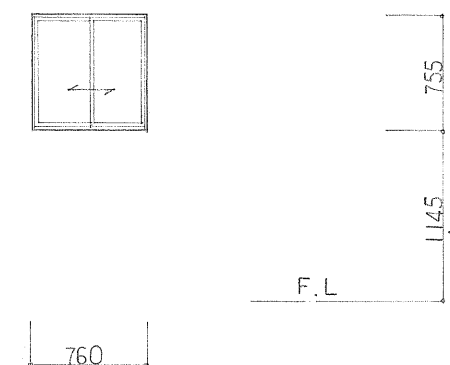
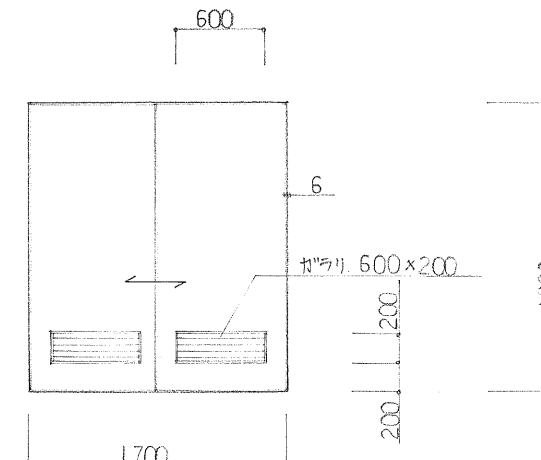
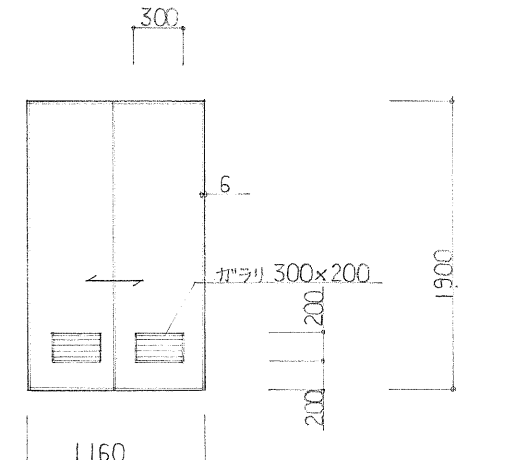
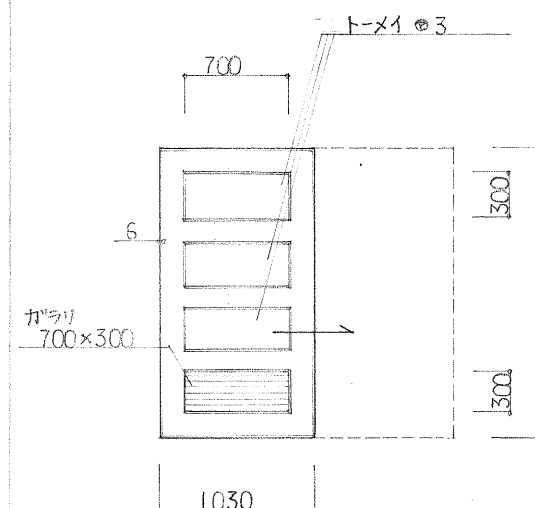

高知市都市建設部建築課			
課長	課長補佐	係長	技士

		年 月 日		工事名	NO
				高知市神田716-3	A-18
				PHONE. 0888(33)3547	
				高知県第688号	
				1級建築士大臣登録第146044号	
				依光 敏明	
				図面名	SCALE
				天井伏図 建具配置図	1/100

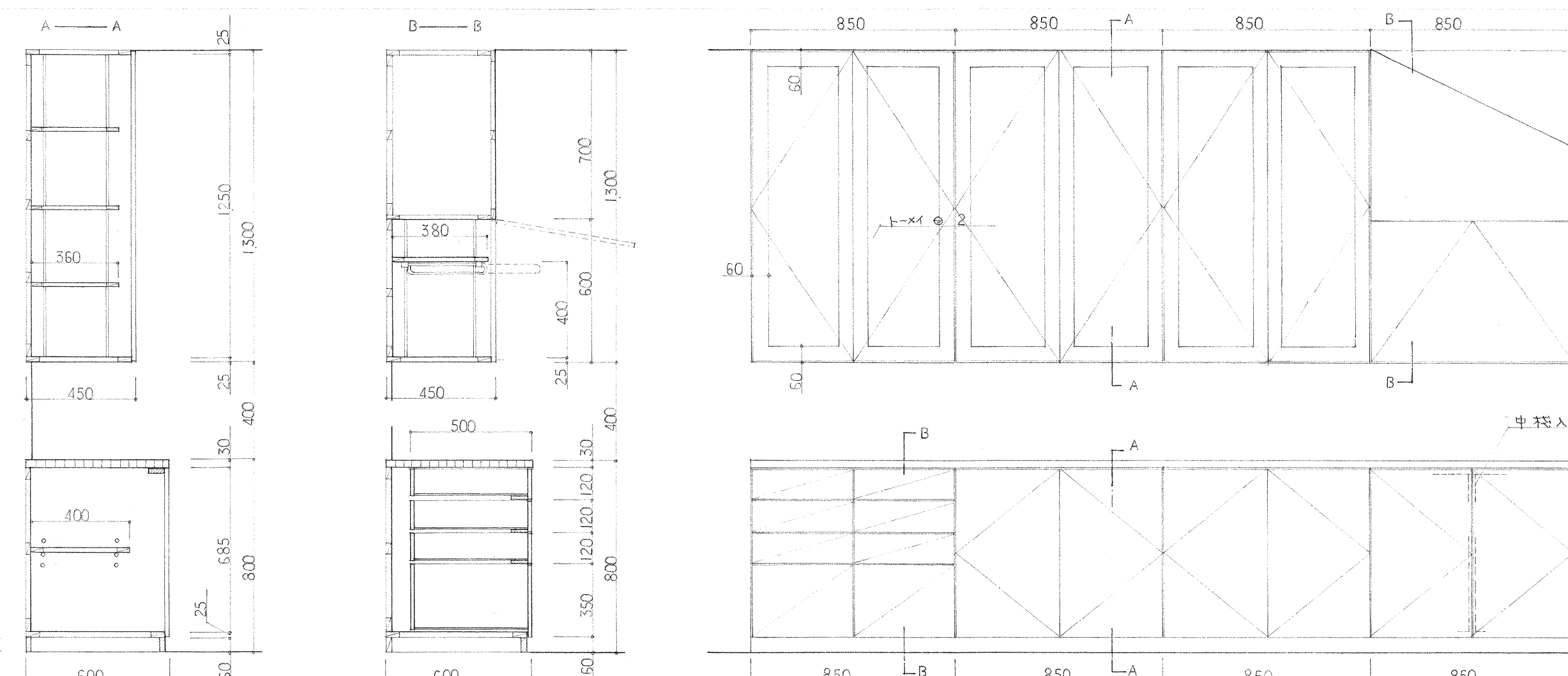
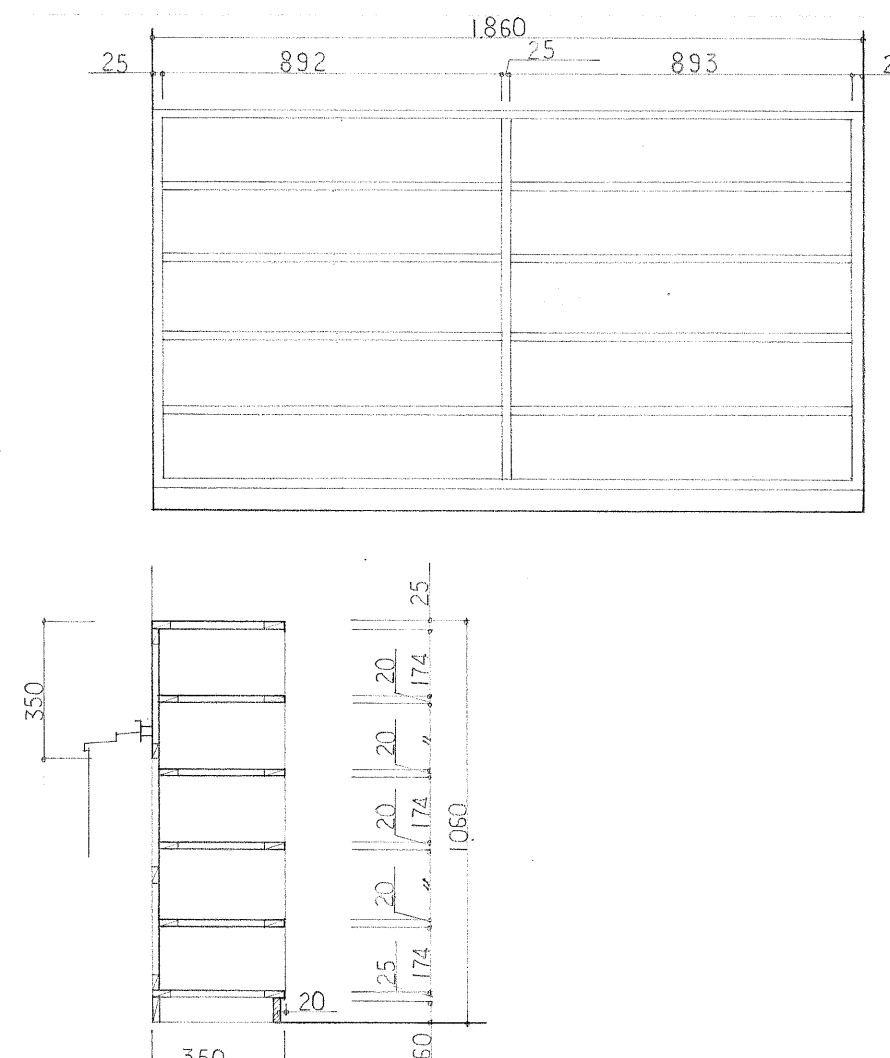
符 号		数 量	取 付 箇 所	1 A.D		I 70, 100	玄 関	2 A.D		I 70	調 理 室 勝手口	3 A.D		I 110	浴 室	1 S.D		I 100	多 目 的 W.C
型 式		材 料		アルミ引込み戸 RC用 ランマFIX		外付 タイプ (内付型)		アルミ引込戸 RC用		アルミ 外付 タイプ		アルミ3枚引込戸 W用		内付タイプ		上吊式 軽量スチール引込戸 W用		片組戸袋付タイプ	
窓 図 寸 法																			
諸 指		塗 料	確 子	SUS 黒② W70		トメイ③, 型④		SUS 黒② W70		型④		SUS, ピット, クレチング		強化 複層 障子 トメイ		(枠 兼)		型④	
		金 物		取手 SUS L600 シリンドラカム錠 シリンドラ錠		ピースアングル 20×15		取手 SUS L300 シリンドラカム錠		ピースアングル 20×15		取手, ロック, 付属金物一式				化粧鋼板		ハンドル(SUS) 表示錠 自閉装置 ストップ 他 付属金物一式	
1 AW	2 AW	I, I	調 理 室	3 AW	2	調 理 室	4 AW	6 AW	I, I	AW4→浴室 AW6→脱衣室	5 AW	8 AW	I, 3	AW5→浴室 AW8→多目的W.C	7 AW	I	ローカー		
アルミサッシ 雨戸 戸袋付 W用			アルミ ホワイト	アルミサッシ 雨戸 戸袋付 W用		アルミ ホワイト	アルミサッシ 格子-体型 W用		アルミ ホワイト	アルミ3枚引込 格子付 W用		アルミ ホワイト	アルミサッシ 格子-体型 W用		アルミ ホワイト	格子付タイプ			
																			
			型④			型④				型④				型⑥				型④	
クレセント			中柱 → アルミ目板付	クレセント		中柱 → アルミ目板付	格子 (タテ型) W45			オペレーターハンドル			格子 (タテ型) W45			クレセント			
雨戸 → スチール粉断熱材入 4層窓			サランアミ戸	雨戸 → スチール粉断熱材入 4層窓		サランアミ戸	サランアミ戸			格子 (タテ型) → (引出タイプ)			サランアミ戸			サランアミ戸			
戸袋 → アルミ枠 鍍銀アルミヨコリブ				戸袋 → アルミ枠 鍍銀アルミヨコリブ			サランアミ戸			サランアミ戸			サランアミ戸			サランアミ戸			
1 WD	I 30	物 入 (大)		2 WD	I 30	物 入 (小)	3 WD	I 33	調 理 室	1 AC	I	脱衣室							
木製引違戸		T2 幅バネ④, 両面フラッシュ 小口アチ, ガラリ英検		木製引違戸		T2 幅バネ④, 両面フラッシュ 小口アチ, ガラリ英検	木製引込戸		T2 幅バネ④, 両面フラッシュ 小口アチ, ガラリ英検	アコーディオンカーテン (ボムタイプ)		ビニルレザー (防炎加工) エッジアルミ製							
																			
アルミ合金フラットレール		O.P		アルミ合金フラットレール		O.P	アルミ合金フラットレール		O.P	トメイ③		レール アルミ製 (埋込加工) マグネットラッチ 付属金物一式							
ナイロン糸 36φ				ナイロン糸 36φ			ナイロン糸 36φ												
SUS ホリコミ取手 L121				SUS ホリコミ取手 L121			SUS 取手 L600												
							シリンドラカム錠												
										スパイラル建築研究所		年 月 日	工事名	海老川老人福祉センター増改築		工事設計図	NO A — 19		
										高知市神田716-3 PHONE. 0888(33)3547 高知県第688号 1級建築士大臣登録第146044号 依光敏明			図面名	金属製 木製 建具リスト			SCALE 1/50		

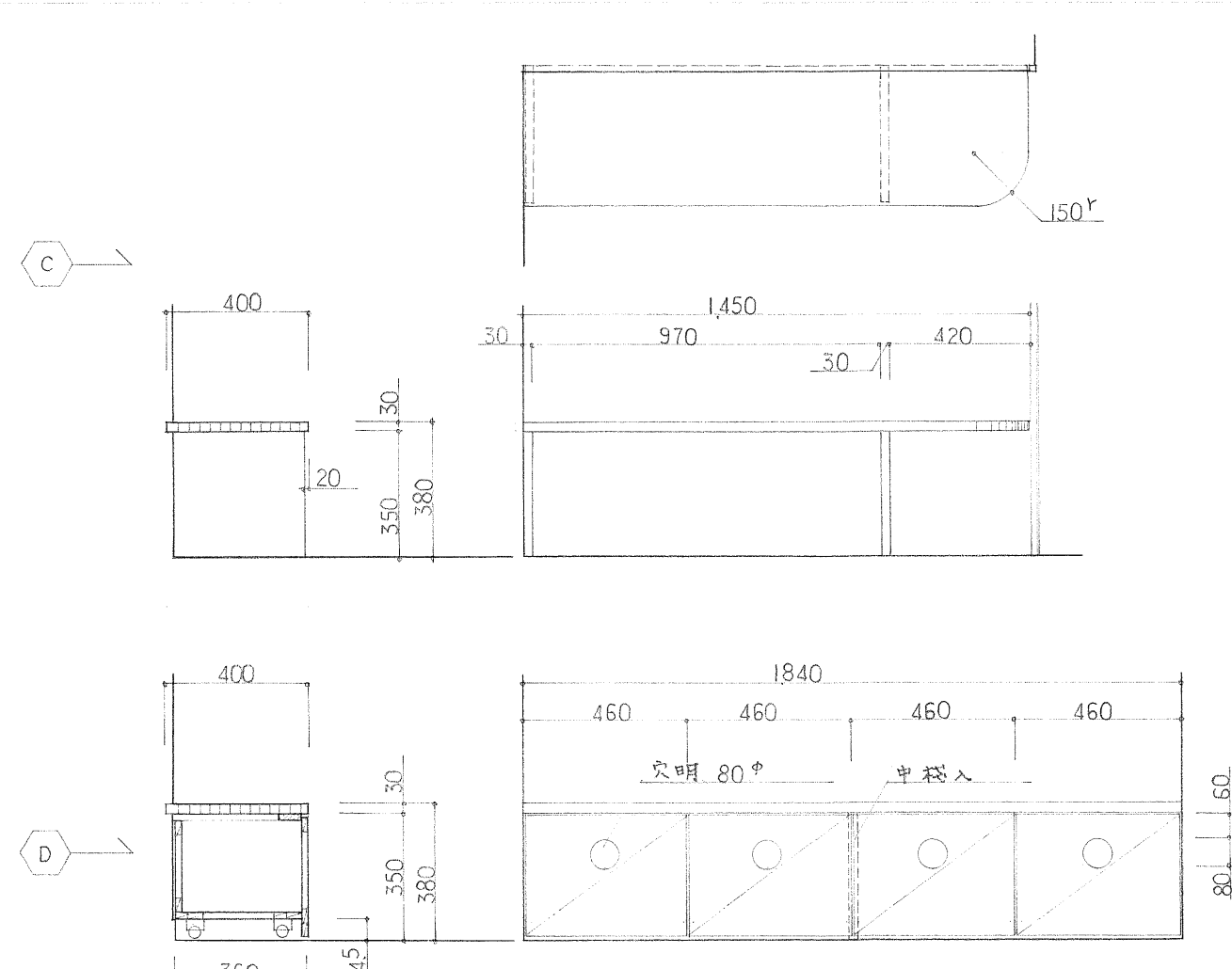
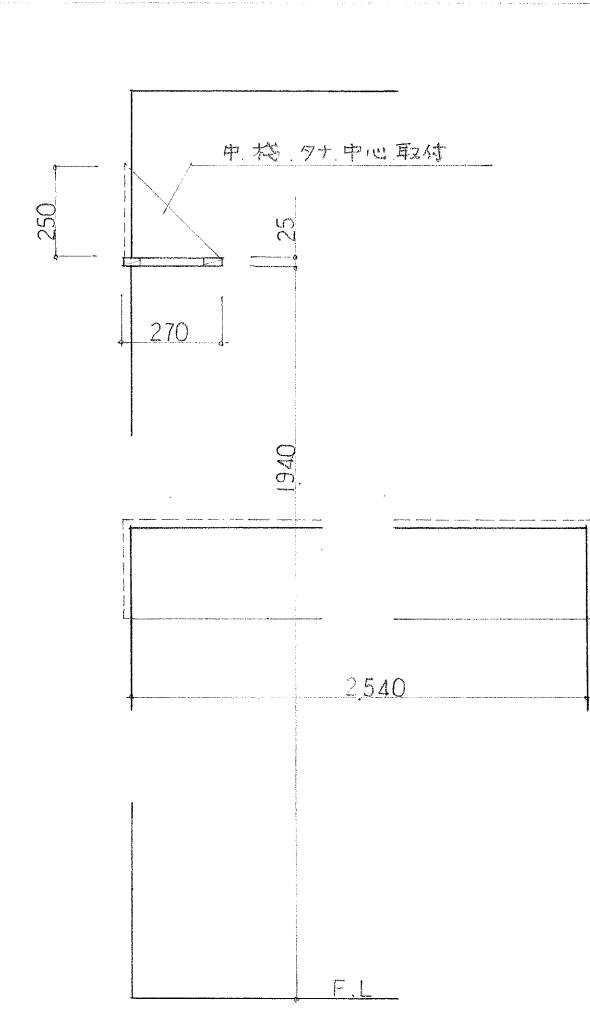
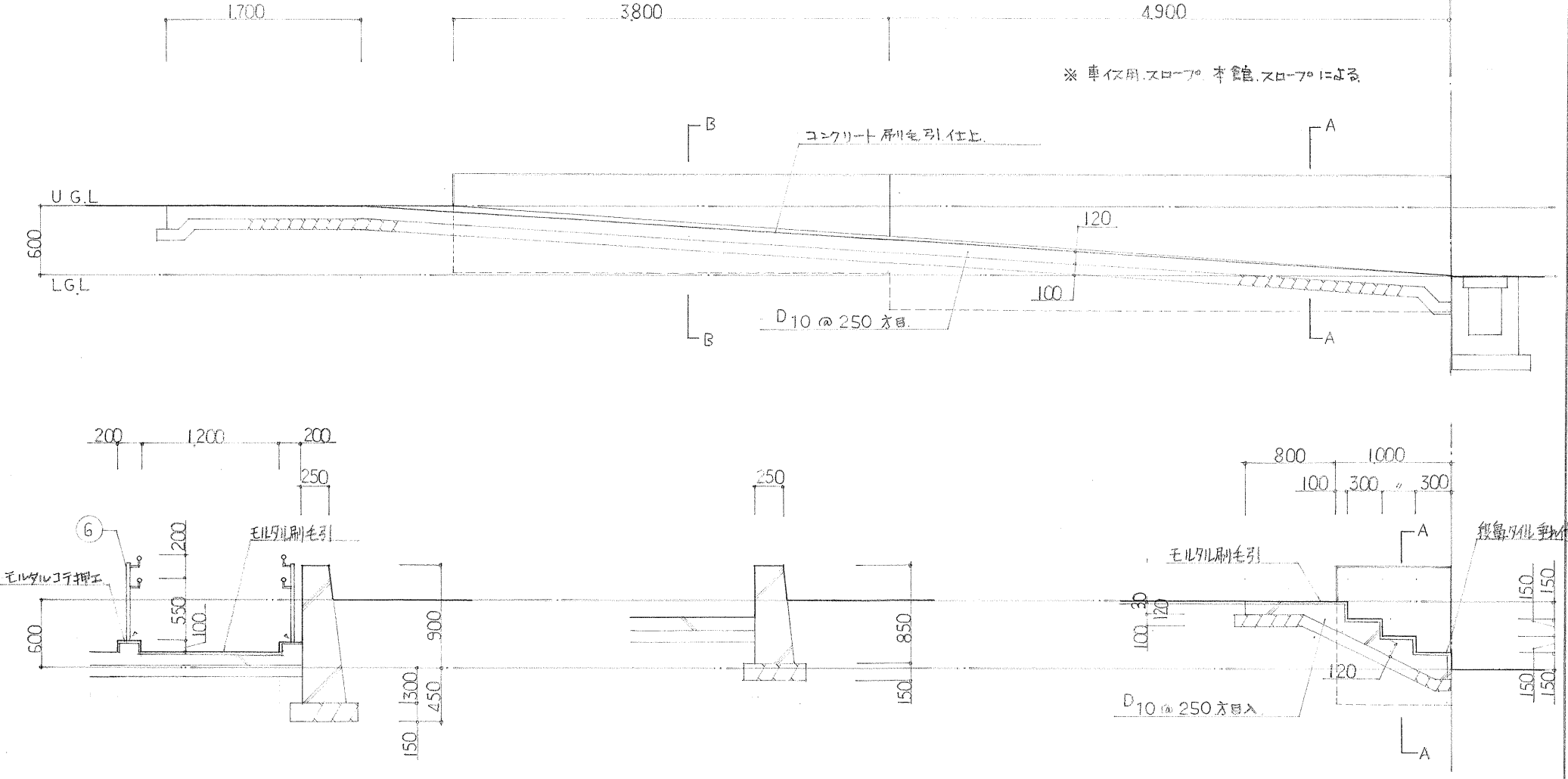
設置場所: 簡処	A	調理室	L H D 食器収納台 3,400×800×600	L H D 食器吊戸棚 3,400×1,300×450	1.簡処	B	玄関 下足箱 1,860×1,060×350	1.簡処
※ 図 寸法								
材 料:	天板 桧集成材 ㊦30 U.V. ホリ合板 フラッシュ ㊦25 背アテ (ラ)ビニール貼 前扉 ㊦20, 中タナ ㊦20 (小ロ、コア貼)							
硝 子:	トーマイ ㊦2							
塗 装:	U.V.							
食 物:	SUS. ガーランド蓋 SUS. タボ 9°, タボ受, タボ受レール SUS. スライドレール スライドハンガー 5箇所付 (S.ガン各5ヶ付) L350, リフトダウンスター SUS. ハンドル L300 (全棟、ヨコ付) 名札差し (大型) → 収納内台付.							
シ								
	ホリ合板 フラッシュ ㊦25, 20 (小ロ、コア貼)							

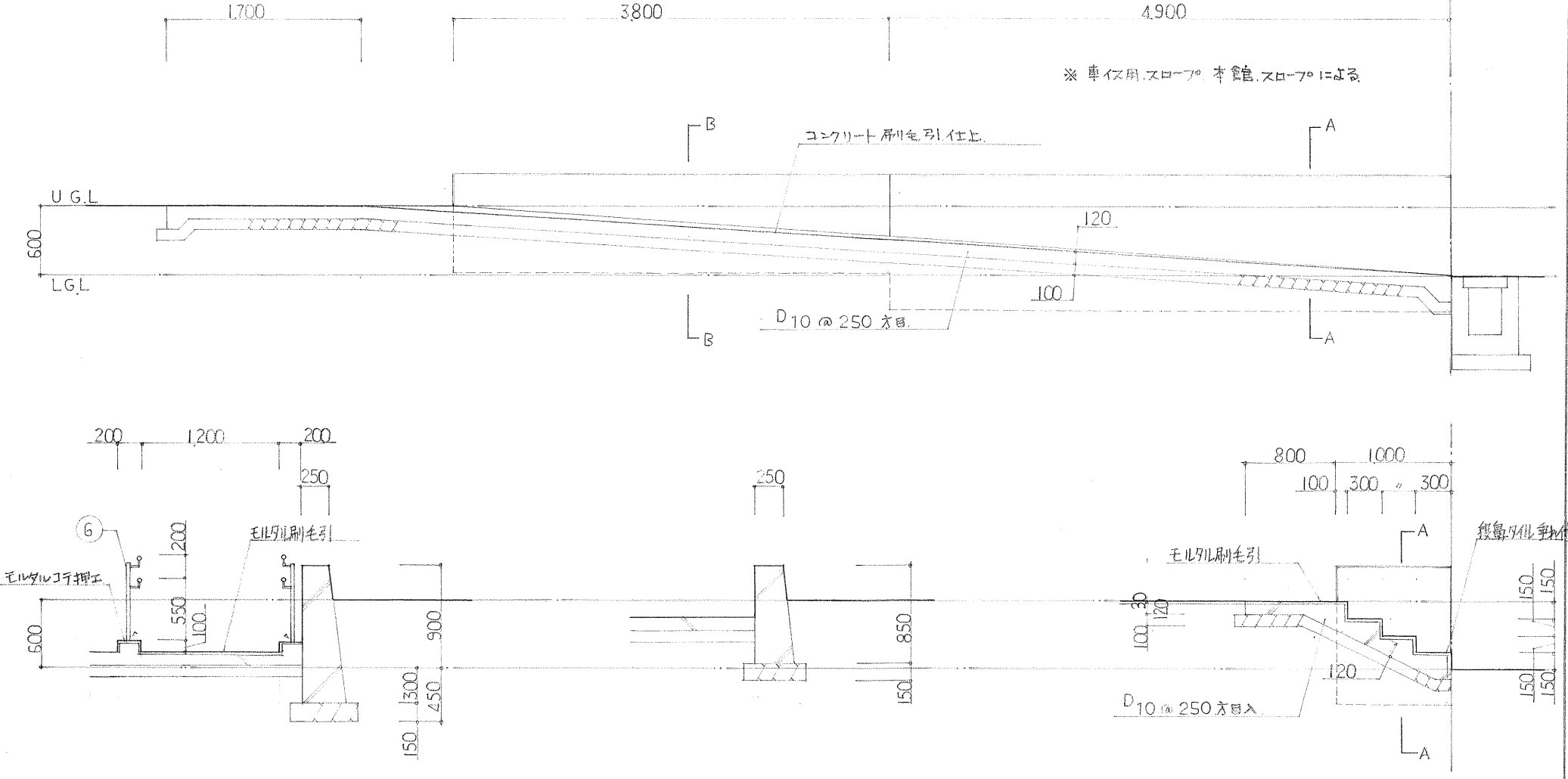
C	L H D 玄関ベンチ 1,450×380×400	1.簡処	D	L H D 脱衣室ベンチ(巾着袋) 1,840×380×400	1.簡処	E	L W ㊦ 脱衣室 タナ 2,540×270×25	1.簡処
								
天板、側板、背板集成材 ㊦30 U.V. 巾着 → ホリ合板 フラッシュ ㊦25 (小ロコア貼) 巾着部面板は補強.				ホリ合板 フラッシュ ㊦25 中板、背板 (小ロコア貼)				
U.V.				家具 リスト S=1:20				
樹脂製、キャスター(フタコロ) 各4箇所付 (面付タイプ)								

外部階段、スロープ 詳細図 S=1:50		高知市都市建設部建築課 建築課長 部長補佐 係長 係員	
			

高知市神田716-3 高知県第688号	PHONE. 0888(33)3547 1級建築士大臣登録第146044号 依光 敏明	年 月 日	工事名	海老川老人福祉センター 増改築	工事設計図	NO A — 20
		図面名	家具 リスト、 外部階段、スロープ 詳細図.			SCALE 1/20 50

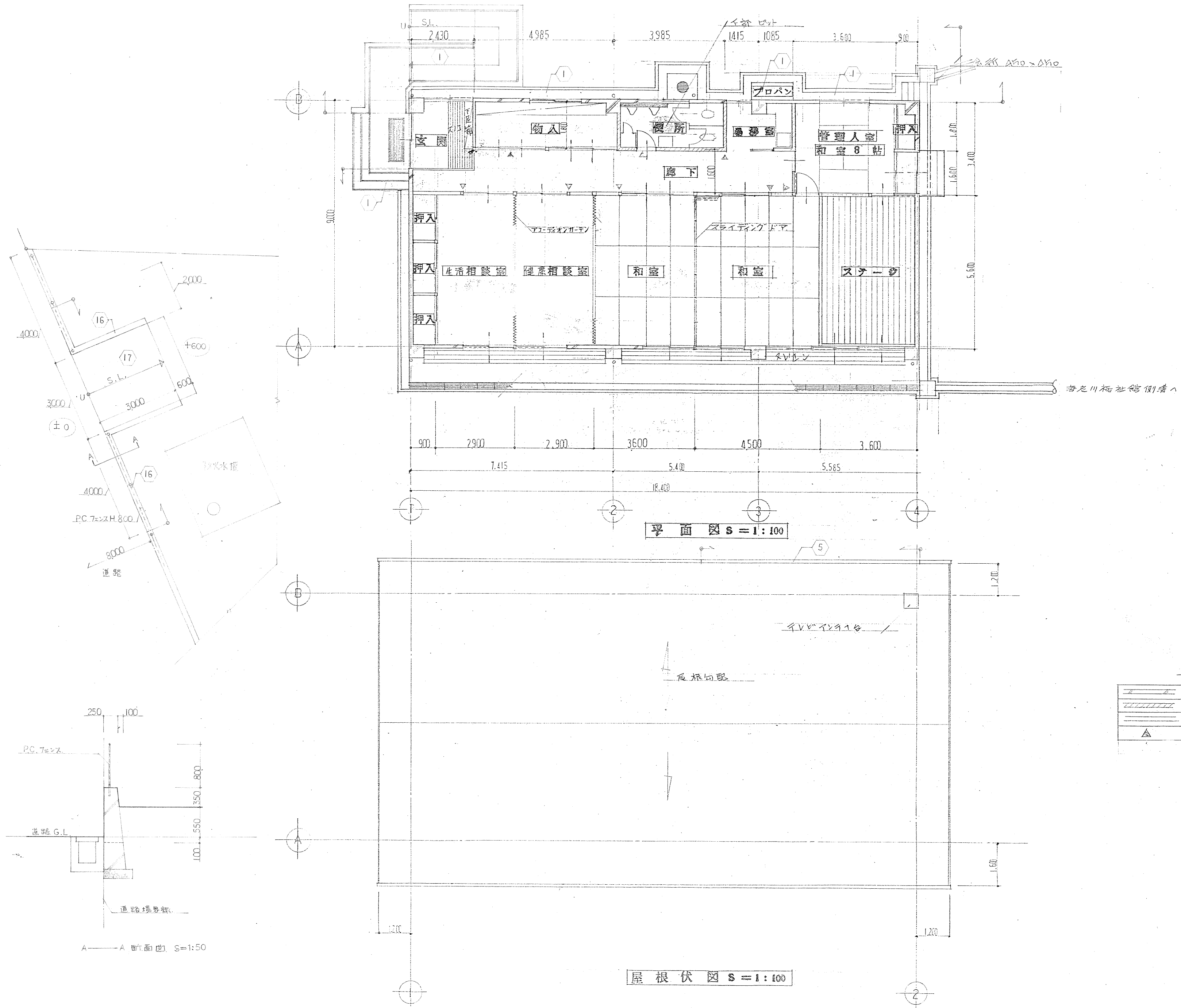

凡 例

	鉄筋コンクリート造
	ブロック造
	木造
	室 名 札 (平付型)

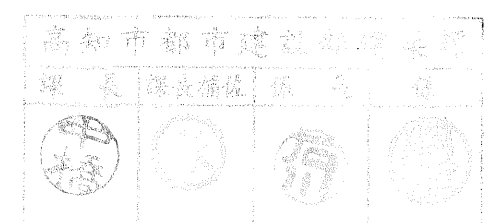

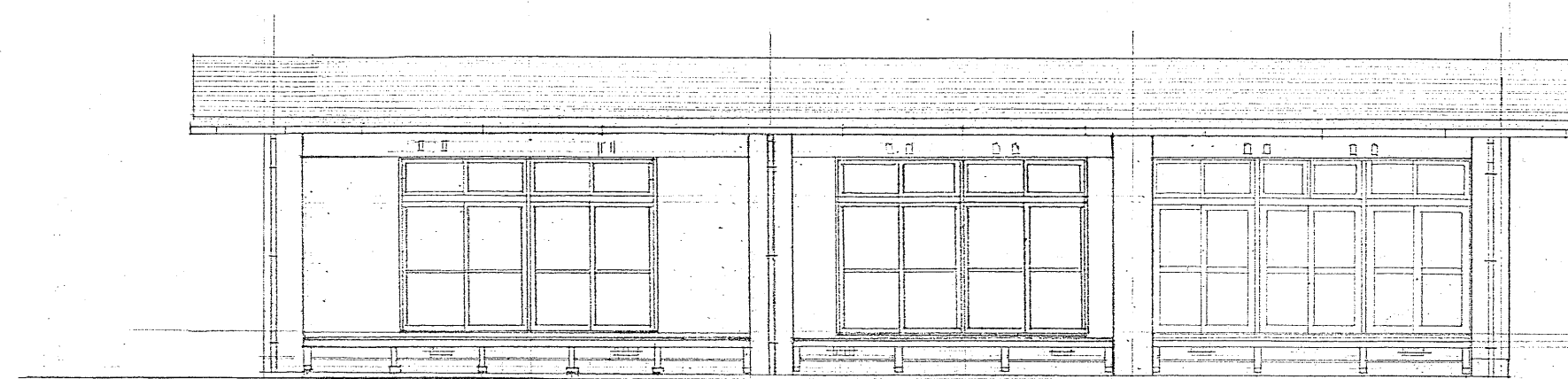

南面立面图 S=1:100

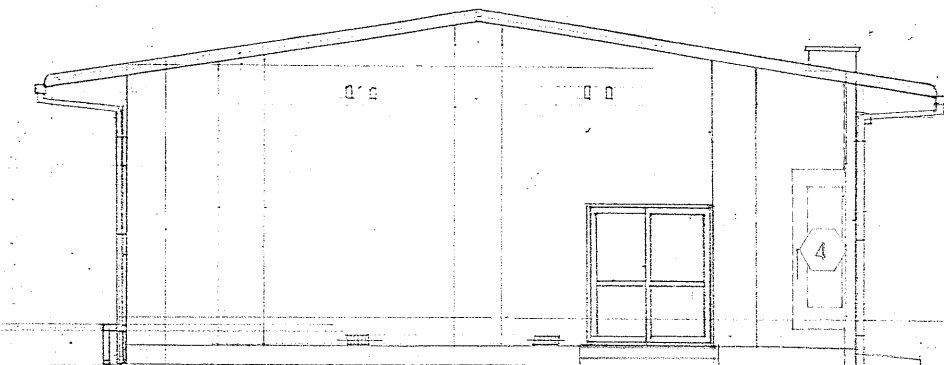

東面立面图 S=1:100

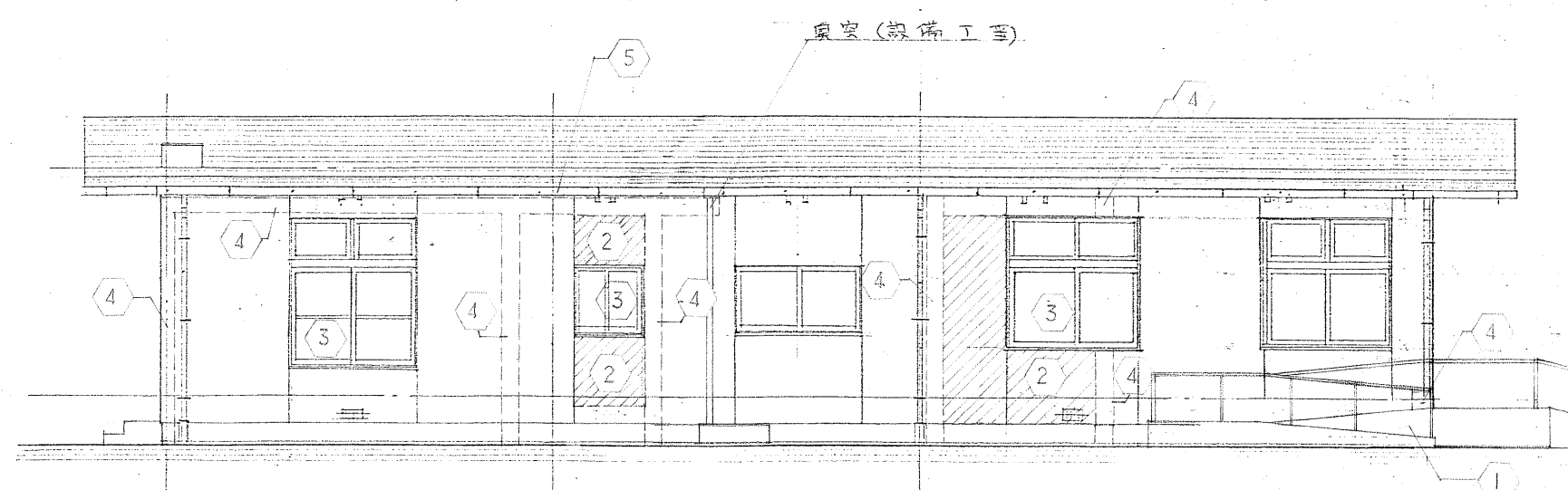

北面立面图 S=1:100

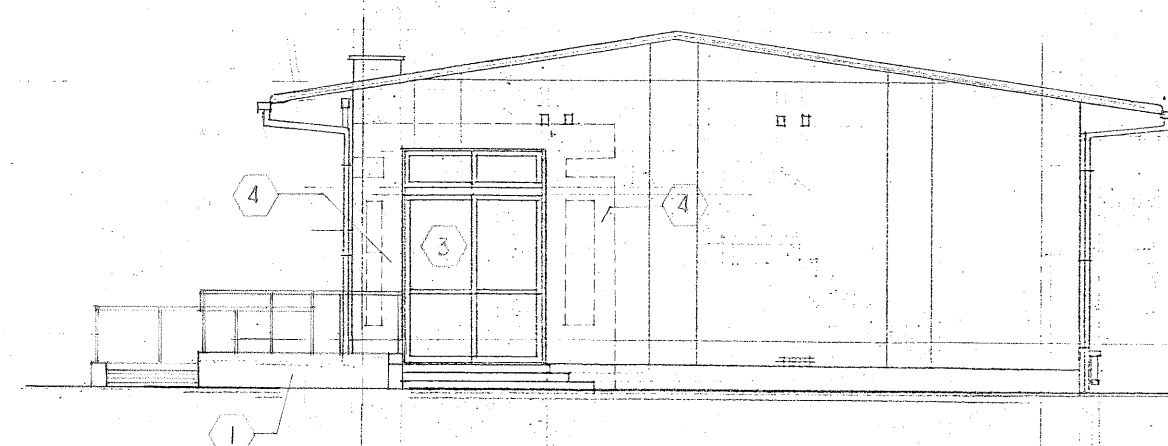

西面立面图 S=1:100

高知市都市建設部建築課			
課長	課長補佐	係長	係

	スパイラル建築研究所 高知市神田716-3 PHONE. 0888(33)3547 高知県第688号 1級建築士大臣登録第146044号 依光 敏明	年 月 日	工事名	海老川老人福祉センター 増改築	工事設計図	NO A — 22
			図面名	立面图	解体工事	SCALE 1/100

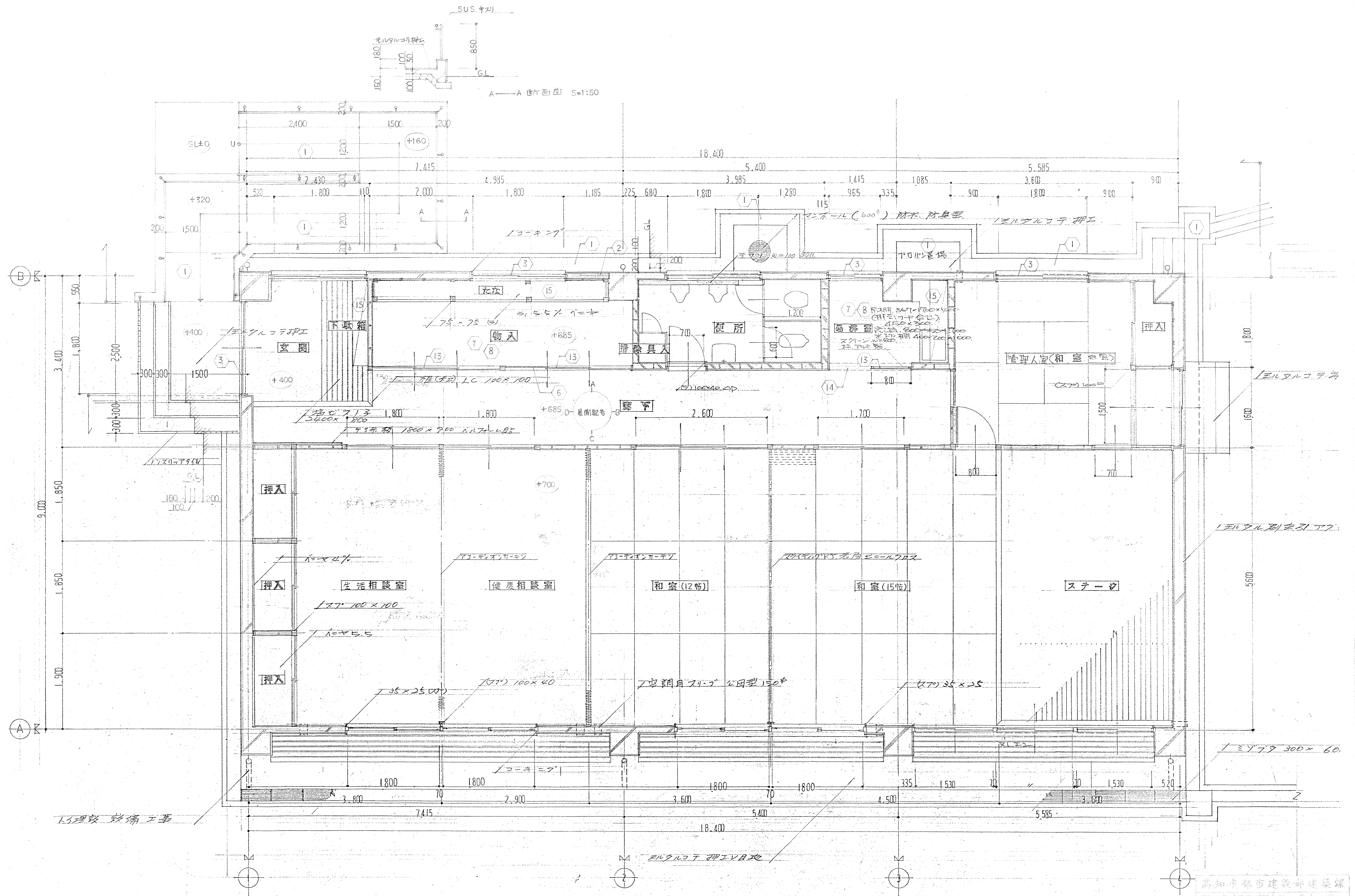

老人福祉センター (B棟)
1階平面詳細図 S=1:50

高知市都市建設部建築課
建築士 藤田 隆・高橋 謙

NO A-23
SCALE 1/50

<p>スパイラル建築研究所</p>	<p>年 月 日 工事名 海老川老人福祉センター 増改築</p>	<p>工事設計図 NO A-23</p>
<p>高知市神田716-3 PHONE. 0888(33)3547 高知県第688号 1級建築士大臣登録第146044号 依光 敬明</p>	<p>図面名 平面詳細図</p>	<p>解体工事</p>

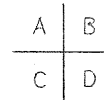

A	B
	D



年	月	日
---	---	---

A — 24

SCALE	END
1/50	